



Kisah Sukses Pelibatan Pemuka Agama sebagai Pemimpin dalam Program Padat Karya, TTG, TKM di Kab. Lombok Tengah

Oleh : H. MASRUN HASAN BASRI, SH
Kepala Bidang Ketenagakerjaan Disnakertrans Kab. Lombok Tengah



LATAR BELAKANG



- Pelaksanaan Program ini di Latar belakangnya oleh :
- Letak Geografis Daerah
 - Sosial Budaya Masyarakat
 - Agama
 - Potensi dan Kebijakan Daerah



DATA POTENSI PENDUDUK DI KABUPATEN LOMBOK TENGAH

Tabel 3.1.1 : Banyaknya Rumah Tangga dan Penduduk Dirinci Per Kecamatan di Kabupaten Lombok Tengah Tahun 2013
Table *Number of Household and Population by District in Lombok Tengah Regency*

Kecamatan <i>District</i>	Rumah Tangga	Penduduk / <i>Population</i>		
		Laki	Peremp	L+P
(1)	(2)	(3)	(4)	(5)
1. Praya Barat	21.060	33.967	37.092	71.059
2. Prabarda	16.221	24.820	27.656	52.476
3. P u j u t	29.240	47.566	51.692	99.258
4. Praya Timur	19.784	30.479	33.503	63.982
5. Janapria	22.470	33.196	38.872	72.068
6. K o p a n g	23.163	35.356	41.651	77.007
7. P r a y a	29.785	51.074	55.404	106.478
8. Praya Tengah	18.587	29.388	32.072	61.460
9. Jonggat	28.375	43.728	47.215	90.943
10. Pringgarata	19.274	30.941	34.301	65.242
11. Batukliang	22.479	33.496	39.401	72.897
12. Btl. Utara	14.745	22.763	26.053	48.816
<i>Jumlah / Total</i>	265.183	416.774	464.912	881.686
2 0 1 2	262.683	414.602	460.629	875.231
2 0 1 1	259.563	411.187	457.703	868.890
2 0 1 0	256.978	407.079	453.130	860.209
2 0 0 9	256.670	382.531	474.144	856.675

Sumber : Badan Pusat Statistik Kabupaten Lombok Tengah
Source : Statistical Board of Lombok Tengah Regency

DATA POTENSI PETERNAKAN DI KABUPATEN LOMBOK TENGAH

No	Jenis Ternak	Populasi (ekor)	Daya Tampung (AU)	Termanfaatkan (AU)	Pengembangan Ke Depan (AU)
1	Sapi	73.891	150.940	52.361	98.579
2	Kerbau	16.900	56.228	14.167	42.061
3	Kuda	4.802	6.278	2.873	3.045
4	Kambing	69.376	60.393	8.356	69.037
5	Domba	1.100	10.130	113	17
6	Babi	546	7.162	117	-
7	Ayam buras	1.039.345	-	-	-
	Jumlah		291.132	77.987	213.009

Pelaksanaan Padat Karya

■ *Perencanaan*

Dalam Pelaksanaan Perencanaan Melibatkan :

- Tokoh Agama,
 - Tokoh Masyarakat,
 - Tokoh Pemuda,
- dan dilaksanakan di Rumah Ibadah (RI)



Pelaksanaan Padat Karya

- Dalam Pelaksanaan kegiatan Padat Karya melibatkan masyarakat yang penganggur dan setengah penganggur sesuai dengan hasil kesepakatan yang telah di putuskan pada saat musyawarah Mukim anantara Tokoh Masyarakat, Tokoh agama dan Pemuda di Lokasi Kegiatan (Rumah Ibadah)

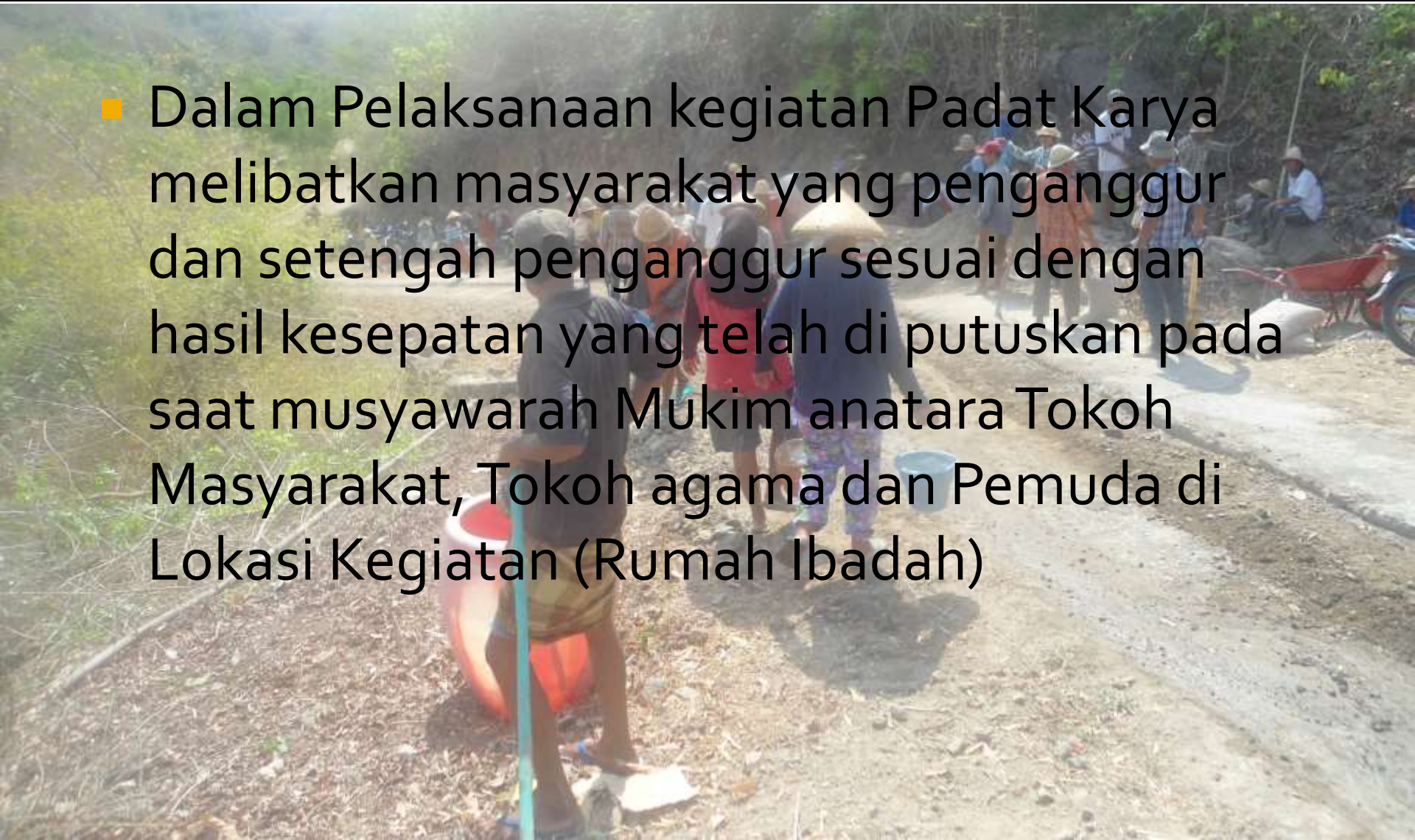

Pelaksanaan Padat Karya

- Peran Pemerintah adalah sebagai Fasilitator dan melakukan Pendampingan serta sebagai Pengarah pada Kegiatan yang telah di rencanakan sesuai dengan ketentuan yang ada dalam Juklat dan Juknis Kegiatan Padat Karya.



Pelaksanaan Padat Karya

- Keuntungan di bagi menjadi beberapa Bagian
 1. Untuk Pemelihara
 2. Untuk Biaya Operasional
 3. Untuk Rumah Ibadah

Persesntase Besarnya Keuntungan disesuaikan dengan hasil Keputusan Rapat antara Mukim



Pengawasan



- Untuk menjamin keberlanjutan kegiatan ini.. Di masing masing Mukin/Lokasi Padat karya di buat kesepakatan antara seluruh Mukin yang difasilitasi Pemerintah Daerah untuk saling menjaga seluruh Aset yang telah dimiliki oleh Rumah Ibadah dengan melibatkan semua anggota Mukin.

Keterlibatan Instansi Lain

Masing Masing SKPD dilibatkan dalam pengelolaan Aset secara Terpadu yang disebut Program "LEMPER MADU"

Untuk mendukung kegiatan Padat Karya yang berbasis Rumah Ibadah, maka perlu melibatkan Instansi lain sesuai dengan fungsi masing masing :

- Dinas Peternakan dilibatkan untuk menjaga kesehatan Ternak
- Dinas Kesehatan dilibatkan dalam penyuluhan kesehatan lingkungan
- Lingkungan Hidup di libatkan dalam Pengolahan Limbah/Kotoran Sapi
- Dinas Koperasi dilibatkan dalam Menejemen Pengelolaan Keuangan dan Koperasi bagi anggota Mukim
- Dinas Pertanian dilibatkan dalam pengolahan kotoran sapi untuk dijadikan Pupuk Kandang

DATA PERKEMBANGAN USAHA

NO	TAHUN	JUMLAH KELOMPOK/ MUKIM	JUMLAH SAPI	PENYERAPAN TENAGA KERJA
1	2011	4	16	16 Orang
2	2012	15	280	280 Orang
3	2013	23	441	441 Orang
4	2014	35	668	668 Orang

Kegiatan TTG, TKM



Kegiatan TTG, TKM



Kegiatan TTG, TKM



Kegiatan TTG, TKM



TERASIH

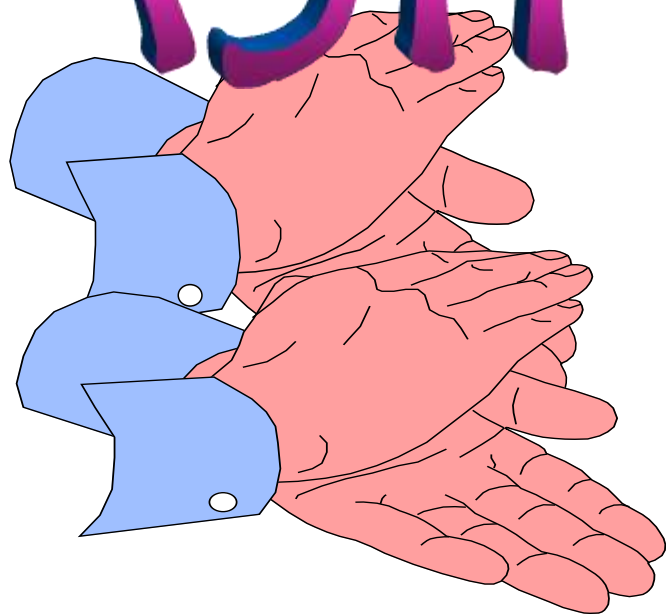

ATAS PERHATIANNYA

nta

Nama : H. MASRUN HASAN BASRI,SH
NIP. : 196204091986031020
Jabatan : Kepala Bidang Ketenaga Kerjaan
Instansi : Dinas Sosial Tenaga Kerja dan
Transmigrasi Kab. Lombok Tengah –
NTB
HP : 081 907 840 210 /082 341 758 881