

LAO ĐỘNG CHƯA THÀNH NIÊN



Lao động chưa thành niên là người lao động chưa đủ 18 tuổi.

Người từ đủ 15 tuổi đến chưa đủ 18 tuổi không được làm công việc tại nơi làm việc cấm sử dụng người lao động từ đủ 15 tuổi đến chưa đủ 18 tuổi.

Người từ đủ 13 tuổi đến chưa đủ 15 tuổi chỉ được làm công việc nhẹ theo danh mục do Bộ trưởng Bộ Lao động - Thương binh và Xã hội ban hành.

Người chưa đủ 13 tuổi chỉ được làm các công việc về nghệ thuật, thể dục, thể thao.



01

Cấm sử dụng người lao động từ đủ 15 tuổi đến chưa đủ 18 tuổi làm các công việc sau đây:

- ▶ Mang, vác, nâng các vật nặng vượt quá thể trạng của người chưa thành niên;
- ▶ Sản xuất, kinh doanh cồn, rượu, bia, thuốc lá, chất tác động đến tinh thần hoặc chất gây nghiện khác;
- ▶ Sản xuất, sử dụng hoặc vận chuyển hóa chất, khí gas, chất nổ;
- ▶ Bảo trì, bảo dưỡng thiết bị, máy móc;
- ▶ Phá dỡ các công trình xây dựng;
- ▶ Nấu, thổi, đúc, cán, dập, hàn kim loại;
- ▶ Lặn biển, đánh bắt thủy, hải sản xa bờ;
- ▶ Công việc khác gây tổn hại đến sự phát triển thể lực, trí lực, nhân cách của người chưa thành niên.

Cấm sử dụng người lao động từ đủ 15 tuổi đến chưa đủ 18 tuổi làm việc ở các nơi sau đây:

- ▶ Dưới nước, dưới lòng đất, trong hang động, trong đường hầm;
- ▶ Công trường xây dựng;
- ▶ Cơ sở giết mổ gia súc;
- ▶ Sòng bạc, quán bar, vũ trường, phòng hát karaoke, khách sạn, nhà nghỉ, cơ sở tắm hơi, cơ sở xoa bóp; điểm kinh doanh xổ số, dịch vụ trò chơi điện tử;
- ▶ Nơi làm việc khác gây tổn hại đến sự phát triển thể lực, trí lực, nhân cách của người chưa thành niên.

02



Nguyên tắc sử dụng lao động chưa thành niên

- ▶ Chỉ được làm công việc phù hợp với sức khỏe để bảo đảm sự phát triển thể lực, trí lực, nhân cách.
- ▶ Có trách nhiệm quan tâm chăm sóc người lao động về các mặt lao động, sức khỏe, học tập trong quá trình lao động.
- ▶ Phải có sự đồng ý của cha, mẹ hoặc người giám hộ; lập sổ theo dõi riêng, ghi đầy đủ họ tên, ngày tháng năm sinh, công việc đang làm, kết quả những lần kiểm tra sức khỏe định kỳ và xuất trình khi cơ quan nhà nước có thẩm quyền yêu cầu.
- ▶ Phải tạo cơ hội để lao động chưa thành niên được học văn hóa, giáo dục nghề nghiệp, đào tạo, bồi dưỡng, nâng cao trình độ kỹ năng nghề.



Sử dụng người chưa đủ 15 tuổi làm việc

- ▶ Phải giao kết hợp đồng lao động bằng văn bản với người chưa đủ 15 tuổi và người đại diện theo pháp luật của người đó;
- ▶ Bố trí giờ làm việc không ảnh hưởng đến thời gian học tập của người chưa đủ 15 tuổi;
- ▶ Phải có giấy khám sức khỏe của cơ sở khám bệnh, chữa bệnh có thẩm quyền xác nhận sức khỏe của người chưa đủ 15 tuổi phù hợp với công việc và tổ chức kiểm tra sức khỏe định kỳ ít nhất một lần trong 06 tháng;
- ▶ Bảo đảm điều kiện làm việc, an toàn, vệ sinh lao động phù hợp với lứa tuổi.

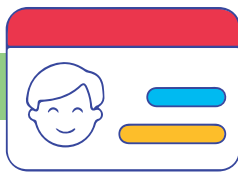

Thời giờ làm việc của người chưa thành niên

- ▶ Thời giờ làm việc của người chưa đủ 15 tuổi không được quá 04 giờ trong 01 ngày và 20 giờ trong 01 tuần; không được làm thêm giờ, làm việc vào ban đêm.
- ▶ Thời giờ làm việc của người từ đủ 15 tuổi đến chưa đủ 18 tuổi không được quá 08 giờ trong 01 ngày và 40 giờ trong 01 tuần. Người từ đủ 15 tuổi đến chưa đủ 18 tuổi có thể được làm thêm giờ, làm việc vào ban đêm trong một số nghề, công việc theo danh mục do Bộ trưởng Bộ Lao động - Thương binh và Xã hội ban hành.



Văn phòng giới sử dụng lao động
Phòng Thương mại và Công nghiệp Việt Nam
Số 9 Đào Duy Anh, Quận Đống Đa, Hà Nội, Việt Nam

Điện thoại: +84 24 35 742 022
Fax: +84 24 35 742 020
Website: www.vcci.com.vn
www.beavccivietnam.com.vn

Tổ chức Lao động Quốc tế (ILO) tại Việt Nam
304 Kim Mã, Ngọc Khánh, Hà Nội, Việt Nam

Điện thoại: +84 24 38 500 100
Email: HANOI@ilo.org
Website: www.ilo.org/hanoi
Facebook: [Vietnam.ILO](https://www.facebook.com/Vietnam.ILO)