La Microfinance pour le Travail Décent : Recherche-action 2008-2012

Bureau International du Travail
Genève

Vue d'ensemble

La recherche-action la microfinance pour le travail décent (MF4DW) vise à développer des connaissances sur les effets d' innovations sur les moyens de subsistance des clients de la microfinance. Lancée en 2008 par le Programme Finance solidaire du BIT, la recherche-action MF4DW a commencé avec l'identification de défis spécifiques relatifs au monde du travail pour les clients de la microfinance et, afin d'y remédier a mis en œuvre des innovations développées avec des institutions de microfinance partenaires (IMF) à travers le monde. La recherche-action MF4DW a appliqué des méthodes de recherche expérimentale pour mesurer l'impact de ces innovations dans le temps.

Au début de la recherche-action MF4DW, chaque IMF participante a mené une enquête de diagnostic parmi 200 de ses clients pour déterminer quels sont les défis les plus urgents relatifs à leur travail. L'analyse a été guidée par la vision de l'OIT sur le travail décent pour tous et son objectif de promouvoir l'égalité pour les femmes et les hommes pour obtenir un travail décent et productif dans des conditions de liberté, d'équité, de sécurité et de dignité. Dans ce cadre, ont été identifiés comme défis majeurs pour les clients de la microfinance le travail des enfants, les conditions de travail, la formalisation, la création d'emplois et en particulier d'emploi productif, la gestion des risques / le surendettement et l'autonomisation des femmes.

Chaque IMF a sélectionné un aspect spécifique et mis en oeuvre une innovation pour parer au défi relatif. Les changements induits au niveau des clients ont été mesurés par une série d'enquêtes. Le BIT, en collaboration avec ses partenaires de recherche, a établi l'impact par un ensemble de méthodes économétriques.

Profile de l'IMF:

Nom: Nyèsigiso, Réseau des caisses d'épargne et de crédit du Mali

Pays d'opération: Mali

Mission de l'organisation: La mission de Nyesigiso est d'offrir des services d'épargne et de crédit aux populations maliennes n'ayant pas accès aux institutions classiques.

Statut légal actuel: Coopérative d'épargne et crédit

Nombre d'emprunteurs actifs: 25,695

% de femmes emprunteuses: 46%

Nombre total d'épargnants: 177,733

Taille du Portefeuille brut de crédit (USD$): 20.7 million

Types de produits offerts: Epargne, Crédit, Assurance sur le crédit, Formation, Transferts d'Argent

Nombre de caisses et points de service: 60

Couverture géographique: 4 régions du Mali (Kayes, Koulikoro, Ségou, Tombouctou) et le District de Bamako

**2011*

Innovation de Nyèsigiso

Réduire le travail des enfants par une amélioration des conditions de travail et de la productivité en milieu agricole

Détails de l'innovation

Nyèsigiso s'est attaqué au travail des enfants à travers des activités de sensibilisation et de formation des sociétaires. Si la sensibilisation porte sur le travail des enfants exclusivement, la formation se décline autour de ce thème en combinaison avec la productivité, les conditions de travail et la gestion des ressources financières. Ces différents thèmes ont été intégrés afin d'intéresser les sociétaires à participer aux formations en leur donnant ainsi les moyens d'engendrer des bénéfices supplémentaires par rapport à leur activité. Dans un premier temps, Nyèsigiso a formé des formateurs internes à la méthodologie WIND, au travail des enfants et la gestion financière en utilisant les guides et matériels produits par le BIT. Ensuite, ces formateurs ont formé les bénéficiaires du programme, à savoir les sociétaires de Nyèsigiso qui emploient (ou font employer) des enfants, et qui prennent un crédit agricole. Nyèsigiso a suivi les changements au niveau des sociétaires pour mesurer l'impact de l'innovation.

Nyèsigiso a effectué 3 enquêtes sur une période de 2,5 ans sur un échantillon de 1000 clients dans les succursales participantes dans deux régions de Ségou (Markala et Niono).

Chaîne de résultats pour Nyèsigiso

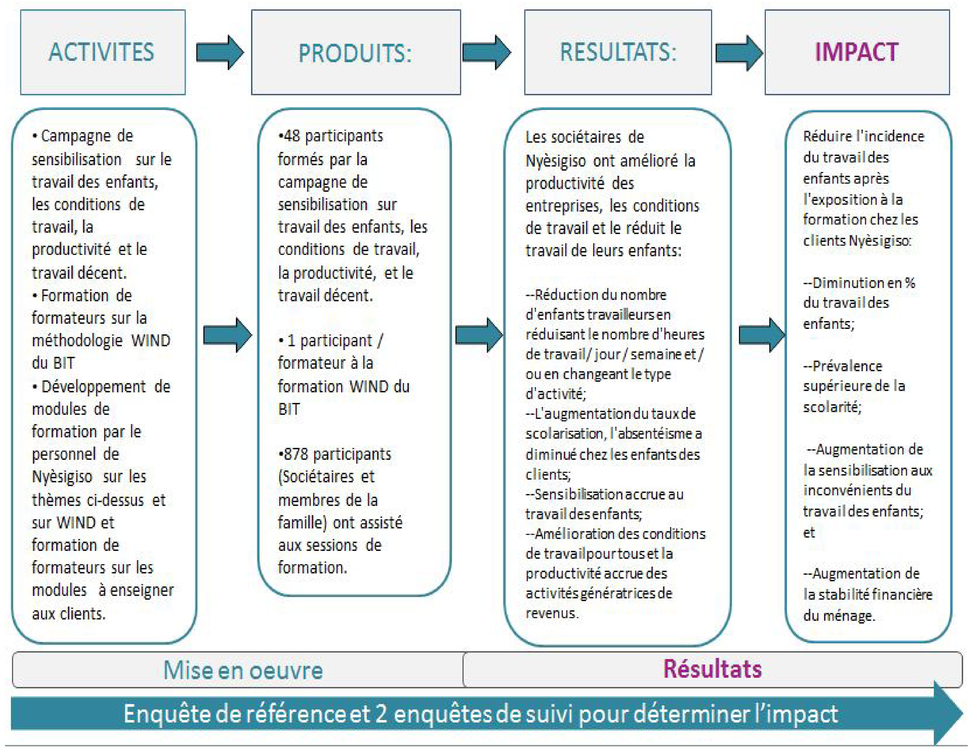

Résultats pour Nyèsigiso

Pour plus d'informations:

La Microfinance pour le Travail Décent
www.ilo.org/socialfinance
Nyèsigiso
www.nyesigiso-mali.org

Financé par le ministère fédéral des Affaires sociales et du Travail (Allemagne)