Te sientes prisionera y tienes miedo, has perdido tu libertad…

Si conoces estos casos no tengas miedo y

DENUNCIA

llamando a la línea gratuita 1818

o en la Comisaría o Fiscalía más cercana.
¡Con tu voz puedes ayudar a cambiar muchas vidas!

https://es-la.facebook.com/libredetrabajoforzoso/

Informa a las autoridades y bríndales toda la información posible:

- **Superintendencia Nacional de Fiscalización Laboral (SUNAFIL) (01) 390-2777**
- **Línea contra la violencia familiar y el abuso sexual (MIMP) Línea 100 (gratuita)**
- **Centros de Emergencia Mujer (CEM)**

50forfreedom

Únete a la lucha contra la esclavitud moderna
http://50forfreedom.org/es/

Oficina de la OIT para los Países Andinos
Calle las Flores 275, San Isidro - Lima, Perú - (511) 615 0300

OITAndina OIT.Americas youtube.com/OITamericas

THE BRIDGE PROJECT
PERÚ

Organización Internacional del Trabajo

TRABAJO FORZOSO EN EL TRABAJO DOMÉSTICO

¿QUÉ ES EL TRABAJO FORZOSO?

Es el trabajo que realiza una persona en **contra de su voluntad** (aunque pueda haber iniciado voluntariamente) Esto puede ocurrir porque es víctima de engaños, amenazas de violencia física y/o psicológica, retención de documentos, entre otros. El trabajo forzoso **afecta la libertad de trabajo** y la **dignidad** de las personas.

¿QUIÉN PUEDE SER VÍCTIMA?

Cualquier persona puede ser víctima de trabajo forzoso. Los pueblos indígenas, los migrantes y refugiados, **las mujeres** y los jóvenes son poblaciones especialmente vulnerables al trabajo forzoso.

EL TRABAJO FORZOSO NO ES IGUAL A…

- El trabajo en horas extras, los salarios bajos y trabajar sin las mínimas condiciones de seguridad y salud va en contra de la legislación laboral, pero **NO** equivalen a trabajo forzoso.
- Pero normalmente las malas condiciones se presentan en los casos de trabajo forzoso.

- La trata de personas con frecuencia ocurre como un paso previo al trabajo forzoso, en los casos en que una persona es captada con fines de explotación.
- El trabajo forzoso hace referencia a la explotación laboral efectiva en la que una persona es sometida y pierde su libertad.

TRABAJO FORZOSO EN EL MUNDO

25 millones de personas son **víctimas de trabajo forzoso.** (OIT, 2017)

De las cuales **15.7 millones** son mujeres y niñas

Principales sectores ecónomicos afectados

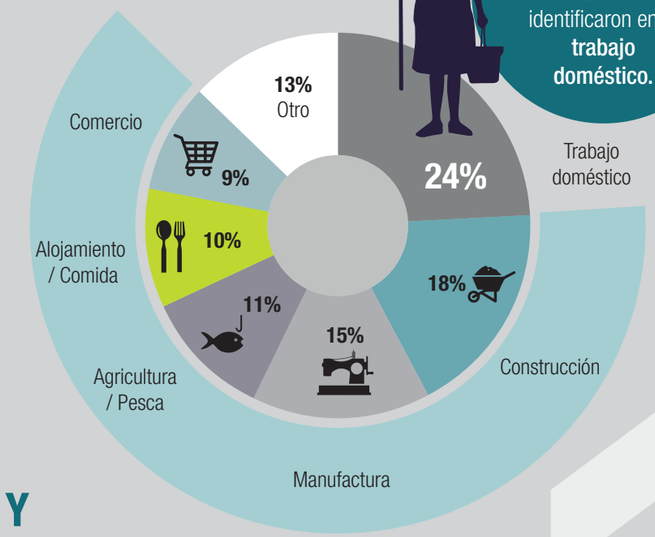

En el mundo, la mayor cantidad de casos de trabajo forzoso se identificaron en el **trabajo doméstico.**

TRABAJO FORZOSO Y TRABAJO DOMÉSTICO EN PERÚ

En Perú se ha priorizado tres sectores económicos como los de mayor riesgo de trabajo forzoso:

¿CÓMO IDENTIFICAR EL TRABAJO FORZOSO?

En una situación de trabajo forzoso o trabajo obligatorio, el trabajador o la trabajadora por temor a la represalia que implica la amenaza, **no puede decidir si trabaja o no, para quién y en qué condiciones.**

La presencia de **amenazas** y de **falta de voluntad** son elementos clave.

En el trabajo doméstico es difícil identificar casos de trabajo forzoso, entre otros, por la dificultad de ingresar a los hogares. Por eso la prevención y la denuncia son muy importantes.

ALGUNOS INDICADORES DE TRABAJO FORZOSO*

AMENAZAS Y VIOLENCIA
Cuando te amenazan con golpearte o con hacerle daño a alguien de tu familia

ENGAÑO
Cuando te ofrecen unas condiciones que parecían buenas y en la realidad es todo lo contrario, era una falsa promesa

RESTRICCIÓN DE MOVIMIENTO Y DE COMUNICACIÓN
Cuando te mantienen encerrada, no te dejan salir de la casa, ni te permiten hablar con tu familia ni amigos

RETENCIÓN DE DOCUMENTOS
Cuando te quitan tu DNI y no te lo quieren devolver.

** Un indicador o dos no bastan, se deben analizar de manera conjunta en cada caso.*