

**Verordnung
über die pauschalierten Nettoentgelte
für das Kurzarbeitergeld für das Jahr 2019**

Vom 17. Dezember 2018

Auf Grund des § 109 Absatz 1 Nummer 1 des Dritten Buches Sozialgesetzbuch – Arbeitsförderung –, der durch Artikel 2 Nummer 18 des Gesetzes vom 20. Dezember 2011 (BGBl. I S. 2854) neu gefasst worden ist, verordnet das Bundesministerium für Arbeit und Soziales:

§ 1

Pauschalierte Nettoentgelte

Die pauschalierten Nettoentgelte für das Kurzarbeitergeld für das Jahr 2019 ergeben sich aus der dieser Verordnung als Anlage 1 beigefügten Tabelle.

§ 2

Berücksichtigung des Faktorverfahrens

Wird das steuerliche Faktorverfahren nach § 39f des Einkommensteuergesetzes angewendet, können die pauschalierten Nettoentgelte und das Kurzarbeitergeld nur maschinell errechnet werden. Für diese maschinelle Berechnung ist der als Anlage 2 beigefügte Programmablaufplan zur maschinellen Berechnung des Kurzarbeitergeldes zu verwenden.

§ 3

Inkrafttreten, Außerkrafttreten

Diese Verordnung tritt am 1. Januar 2019 in Kraft. Gleichzeitig tritt die Verordnung über die pauschalierten Nettoentgelte für das Kurzarbeitergeld für das Jahr 2018 vom 19. Dezember 2017 (BGBl. I S. 3989) außer Kraft.

Berlin, den 17. Dezember 2018

Der Bundesminister
für Arbeit und Soziales
Hubertus Heil

Anlage 1
 (zu § 1)

Pauschalisiertes Nettoentgelt

| Bruttoarbeitsentgelt | Pauschalisiertes Nettoentgelt nach § 106 des Dritten Buches Sozialgesetzbuch für die Berechnung des Kurzarbeitergeldes: 1. für Beschäftigte, die Beiträge zur Sozialversicherung zu tragen haben 2. für Beschäftigte, die keine Beiträge zur Sozialversicherung zu tragen haben (Geringverdiener) | | | | | |
|----------------------|---|--------|--------|--------|--------|--------|
| | Steuerklasse | | | | | |
| | | I/IV | II | III | V | VI |
| monatlich | | | | | | |
| Euro | | Euro | Euro | Euro | Euro | Euro |
| 20,- | 1 | 16,00 | 16,00 | 16,00 | 16,00 | 13,75 |
| 20,- | 2 | 20,00 | 20,00 | 20,00 | 20,00 | 17,75 |
| 40,- | 1 | 32,00 | 32,00 | 32,00 | 32,00 | 27,50 |
| 40,- | 2 | 40,00 | 40,00 | 40,00 | 40,00 | 35,50 |
| 60,- | 1 | 48,00 | 48,00 | 48,00 | 48,00 | 41,25 |
| 60,- | 2 | 60,00 | 60,00 | 60,00 | 60,00 | 53,25 |
| 80,- | 1 | 64,00 | 64,00 | 64,00 | 64,00 | 55,00 |
| 80,- | 2 | 80,00 | 80,00 | 80,00 | 80,00 | 71,00 |
| 100,- | 1 | 80,00 | 80,00 | 80,00 | 80,00 | 68,75 |
| 100,- | 2 | 100,00 | 100,00 | 100,00 | 100,00 | 88,75 |
| 120,- | 1 | 96,00 | 96,00 | 96,00 | 94,50 | 82,42 |
| 120,- | 2 | 120,00 | 120,00 | 120,00 | 118,50 | 106,42 |
| 140,- | 1 | 112,00 | 112,00 | 112,00 | 108,25 | 96,17 |
| 140,- | 2 | 140,00 | 140,00 | 140,00 | 136,25 | 124,17 |
| 160,- | 1 | 128,00 | 128,00 | 128,00 | 122,00 | 109,92 |
| 160,- | 2 | 160,00 | 160,00 | 160,00 | 154,00 | 141,92 |
| 180,- | 1 | 144,00 | 144,00 | 144,00 | 135,75 | 123,67 |
| 180,- | 2 | 180,00 | 180,00 | 180,00 | 171,75 | 159,67 |
| 200,- | 1 | 160,00 | 160,00 | 160,00 | 149,50 | 137,42 |
| 200,- | 2 | 200,00 | 200,00 | 200,00 | 189,50 | 177,42 |
| 220,- | 1 | 176,00 | 176,00 | 176,00 | 163,17 | 151,09 |
| 220,- | 2 | 220,00 | 220,00 | 220,00 | 207,17 | 195,09 |
| 240,- | 1 | 192,00 | 192,00 | 192,00 | 176,92 | 164,84 |
| 240,- | 2 | 240,00 | 240,00 | 240,00 | 224,92 | 212,84 |
| 260,- | 1 | 208,00 | 208,00 | 208,00 | 190,67 | 178,59 |
| 260,- | 2 | 260,00 | 260,00 | 260,00 | 242,67 | 230,59 |
| 280,- | 1 | 224,00 | 224,00 | 224,00 | 204,42 | 192,34 |
| 280,- | 2 | 280,00 | 280,00 | 280,00 | 260,42 | 248,34 |
| 300,- | 1 | 240,00 | 240,00 | 240,00 | 218,17 | 206,09 |
| 300,- | 2 | 300,00 | 300,00 | 300,00 | 278,17 | 266,09 |
| 320,- | 1 | 256,00 | 256,00 | 256,00 | 231,92 | 219,84 |
| 320,- | 2 | 320,00 | 320,00 | 320,00 | 295,92 | 283,84 |
| 340,- | 1 | 272,00 | 272,00 | 272,00 | 245,59 | 233,50 |
| 360,- | 1 | 288,00 | 288,00 | 288,00 | 259,34 | 247,25 |
| 380,- | 1 | 304,00 | 304,00 | 304,00 | 273,09 | 261,00 |

| Bruttoarbeitsentgelt | Pauschalisiertes Nettoentgelt nach § 106 des Dritten Buches Sozialgesetzbuch für die Berechnung des Kurzarbeitergeldes: | | | | | |
|----------------------|---|--------|--------|--------|--------|--------|
| | 1. für Beschäftigte, die Beiträge zur Sozialversicherung zu tragen haben | | | | | |
| | 2. für Beschäftigte, die keine Beiträge zur Sozialversicherung zu tragen haben (Geringverdiener) | | | | | |
| Steuerklasse | | | | | | |
| | | I/IV | II | III | V | VI |
| monatlich | | | | | | |
| Euro | | Euro | Euro | Euro | Euro | Euro |
| 400,- | 1 | 320,00 | 320,00 | 320,00 | 286,84 | 274,75 |
| 420,- | 1 | 336,00 | 336,00 | 336,00 | 300,59 | 288,50 |
| 440,- | 1 | 352,00 | 352,00 | 352,00 | 314,25 | 302,17 |
| 460,- | 1 | 368,00 | 368,00 | 368,00 | 328,00 | 315,92 |
| 480,- | 1 | 384,00 | 384,00 | 384,00 | 341,75 | 329,67 |
| 500,- | 1 | 400,00 | 400,00 | 400,00 | 355,50 | 343,42 |
| 520,- | 1 | 416,00 | 416,00 | 416,00 | 369,25 | 357,09 |
| 540,- | 1 | 432,00 | 432,00 | 432,00 | 382,92 | 370,84 |
| 560,- | 1 | 448,00 | 448,00 | 448,00 | 396,67 | 384,59 |
| 580,- | 1 | 464,00 | 464,00 | 464,00 | 410,42 | 398,34 |
| 600,- | 1 | 480,00 | 480,00 | 480,00 | 424,17 | 412,09 |
| 620,- | 1 | 496,00 | 496,00 | 496,00 | 437,92 | 425,84 |
| 640,- | 1 | 512,00 | 512,00 | 512,00 | 451,59 | 439,50 |
| 660,- | 1 | 528,00 | 528,00 | 528,00 | 465,34 | 453,25 |
| 680,- | 1 | 544,00 | 544,00 | 544,00 | 479,09 | 467,00 |
| 700,- | 1 | 560,00 | 560,00 | 560,00 | 492,84 | 480,75 |
| 720,- | 1 | 576,00 | 576,00 | 576,00 | 506,59 | 494,40 |
| 740,- | 1 | 592,00 | 592,00 | 592,00 | 520,25 | 507,61 |
| 760,- | 1 | 608,00 | 608,00 | 608,00 | 534,00 | 520,91 |
| 780,- | 1 | 624,00 | 624,00 | 624,00 | 547,75 | 534,21 |
| 800,- | 1 | 640,00 | 640,00 | 640,00 | 561,50 | 547,51 |
| 820,- | 1 | 656,00 | 656,00 | 656,00 | 575,25 | 560,81 |
| 840,- | 1 | 672,00 | 672,00 | 672,00 | 588,60 | 574,11 |
| 860,- | 1 | 688,00 | 688,00 | 688,00 | 601,81 | 587,31 |
| 880,- | 1 | 704,00 | 704,00 | 704,00 | 615,11 | 600,61 |
| 900,- | 1 | 720,00 | 720,00 | 720,00 | 628,41 | 613,91 |
| 920,- | 1 | 736,00 | 736,00 | 736,00 | 641,71 | 627,21 |
| 940,- | 1 | 752,00 | 752,00 | 752,00 | 654,91 | 640,40 |
| 960,- | 1 | 768,00 | 768,00 | 768,00 | 668,21 | 653,70 |
| 980,- | 1 | 784,00 | 784,00 | 784,00 | 681,51 | 667,00 |
| 1 000,- | 1 | 800,00 | 800,00 | 800,00 | 694,81 | 680,53 |
| 1 020,- | 1 | 816,00 | 816,00 | 816,00 | 708,11 | 694,15 |
| 1 040,- | 1 | 832,00 | 832,00 | 832,00 | 721,41 | 707,69 |
| 1 060,- | 1 | 847,00 | 848,00 | 848,00 | 734,60 | 721,32 |
| 1 080,- | 1 | 860,67 | 864,00 | 864,00 | 747,90 | 734,95 |
| 1 100,- | 1 | 874,25 | 880,00 | 880,00 | 761,32 | 747,43 |
| 1 120,- | 1 | 887,84 | 896,00 | 896,00 | 774,94 | 756,31 |

| Bruttoarbeitsentgelt | Pauschalisiertes Nettoentgelt nach § 106 des Dritten Buches Sozialgesetzbuch für die Berechnung des Kurzarbeitergeldes: | | | | | |
|----------------------|---|----------|----------|----------|----------|----------|
| | 1. für Beschäftigte, die Beiträge zur Sozialversicherung zu tragen haben | | | | | |
| | 2. für Beschäftigte, die keine Beiträge zur Sozialversicherung zu tragen haben (Geringverdiener) | | | | | |
| Steuerklasse | | | | | | |
| | | I/IV | II | III | V | VI |
| monatlich | | | | | | |
| Euro | | Euro | Euro | Euro | Euro | Euro |
| 1 140,- | 1 | 901,34 | 912,00 | 912,00 | 788,57 | 765,10 |
| 1 160,- | 1 | 914,75 | 928,00 | 928,00 | 802,11 | 773,97 |
| 1 180,- | 1 | 928,09 | 944,00 | 944,00 | 815,74 | 782,77 |
| 1 200,- | 1 | 941,42 | 960,00 | 960,00 | 829,36 | 791,65 |
| 1 220,- | 1 | 954,67 | 976,00 | 976,00 | 838,69 | 800,44 |
| 1 240,- | 1 | 967,84 | 992,00 | 992,00 | 847,56 | 809,32 |
| 1 260,- | 1 | 981,00 | 1 006,59 | 1 008,00 | 856,35 | 818,10 |
| 1 280,- | 1 | 994,00 | 1 020,25 | 1 024,00 | 865,14 | 826,90 |
| 1 300,- | 1 | 1 007,00 | 1 033,84 | 1 040,00 | 874,02 | 835,78 |
| 1 320,- | 1 | 1 019,92 | 1 047,34 | 1 056,00 | 882,82 | 844,57 |
| 1 340,- | 1 | 1 032,34 | 1 060,50 | 1 072,00 | 890,54 | 852,30 |
| 1 360,- | 1 | 1 044,67 | 1 073,50 | 1 088,00 | 898,37 | 860,04 |
| 1 380,- | 1 | 1 056,92 | 1 086,42 | 1 104,00 | 906,11 | 867,86 |
| 1 400,- | 1 | 1 069,09 | 1 099,25 | 1 120,00 | 913,85 | 875,60 |
| 1 420,- | 1 | 1 081,17 | 1 112,09 | 1 136,00 | 921,67 | 883,33 |
| 1 440,- | 1 | 1 093,17 | 1 124,75 | 1 152,00 | 929,40 | 891,16 |
| 1 460,- | 1 | 1 105,09 | 1 137,34 | 1 168,00 | 937,14 | 898,90 |
| 1 480,- | 1 | 1 116,92 | 1 149,92 | 1 184,00 | 944,96 | 906,72 |
| 1 500,- | 1 | 1 128,67 | 1 162,34 | 1 200,00 | 952,70 | 914,46 |
| 1 520,- | 1 | 1 140,34 | 1 174,75 | 1 216,00 | 960,43 | 922,19 |
| 1 540,- | 1 | 1 151,92 | 1 187,00 | 1 232,00 | 968,25 | 930,01 |
| 1 560,- | 1 | 1 162,71 | 1 199,17 | 1 248,00 | 975,99 | 937,75 |
| 1 580,- | 1 | 1 173,40 | 1 211,34 | 1 264,00 | 983,73 | 945,49 |
| 1 600,- | 1 | 1 184,00 | 1 223,42 | 1 280,00 | 991,56 | 953,31 |
| 1 620,- | 1 | 1 194,60 | 1 235,34 | 1 296,00 | 999,29 | 961,04 |
| 1 640,- | 1 | 1 205,11 | 1 247,17 | 1 312,00 | 1 007,03 | 968,78 |
| 1 660,- | 1 | 1 215,61 | 1 259,00 | 1 328,00 | 1 014,76 | 976,52 |
| 1 680,- | 1 | 1 226,11 | 1 270,75 | 1 344,00 | 1 022,59 | 984,25 |
| 1 700,- | 1 | 1 237,28 | 1 282,34 | 1 360,00 | 1 030,32 | 992,07 |
| 1 720,- | 1 | 1 248,44 | 1 293,71 | 1 376,00 | 1 038,06 | 999,81 |
| 1 740,- | 1 | 1 259,60 | 1 304,31 | 1 392,00 | 1 045,88 | 1 007,64 |
| 1 760,- | 1 | 1 270,69 | 1 315,00 | 1 408,00 | 1 053,62 | 1 015,38 |
| 1 780,- | 1 | 1 282,11 | 1 326,01 | 1 424,00 | 1 061,97 | 1 023,73 |
| 1 800,- | 1 | 1 293,72 | 1 337,10 | 1 440,00 | 1 070,59 | 1 032,34 |
| 1 820,- | 1 | 1 305,23 | 1 348,11 | 1 456,00 | 1 079,11 | 1 041,39 |
| 1 840,- | 1 | 1 316,75 | 1 359,20 | 1 472,00 | 1 087,72 | 1 051,42 |
| 1 860,- | 1 | 1 328,17 | 1 370,21 | 1 488,00 | 1 096,25 | 1 061,26 |

| Bruttoarbeitsentgelt | Pauschalisiertes Nettoentgelt nach § 106 des Dritten Buches Sozialgesetzbuch für die Berechnung des Kurzarbeitergeldes: | | | | | |
|----------------------|--|----------|----------|----------|----------|----------|
| | 1. für Beschäftigte, die Beiträge zur Sozialversicherung zu tragen haben 2. für Beschäftigte, die keine Beiträge zur Sozialversicherung zu tragen haben (Geringverdiener) | | | | | |
| | Steuerklasse | | | | | |
| | | I/IV | II | III | V | VI |
| monatlich | | | | | | |
| Euro | | Euro | Euro | Euro | Euro | Euro |
| 1 880,- | 1 | 1 339,69 | 1 381,89 | 1 504,00 | 1 104,87 | 1 071,11 |
| 1 900,- | 1 | 1 351,20 | 1 393,50 | 1 520,00 | 1 113,40 | 1 081,12 |
| 1 920,- | 1 | 1 362,64 | 1 405,10 | 1 536,00 | 1 122,28 | 1 090,97 |
| 1 940,- | 1 | 1 374,07 | 1 416,62 | 1 552,00 | 1 132,11 | 1 100,82 |
| 1 960,- | 1 | 1 385,49 | 1 428,22 | 1 568,00 | 1 141,96 | 1 110,66 |
| 1 980,- | 1 | 1 396,84 | 1 439,73 | 1 584,00 | 1 151,98 | 1 120,51 |
| 2 000,- | 1 | 1 408,26 | 1 451,34 | 1 599,50 | 1 161,83 | 1 130,18 |
| 2 020,- | 1 | 1 419,61 | 1 462,86 | 1 613,17 | 1 171,85 | 1 140,03 |
| 2 040,- | 1 | 1 431,03 | 1 474,38 | 1 626,84 | 1 181,70 | 1 149,70 |
| 2 060,- | 1 | 1 442,37 | 1 485,80 | 1 640,50 | 1 191,55 | 1 159,37 |
| 2 080,- | 1 | 1 453,71 | 1 497,31 | 1 654,17 | 1 201,22 | 1 169,04 |
| 2 100,- | 1 | 1 464,96 | 1 508,75 | 1 667,50 | 1 211,06 | 1 178,71 |
| 2 120,- | 1 | 1 476,30 | 1 520,18 | 1 680,67 | 1 220,91 | 1 188,38 |
| 2 140,- | 1 | 1 487,55 | 1 531,60 | 1 693,84 | 1 230,58 | 1 197,69 |
| 2 160,- | 1 | 1 498,81 | 1 543,03 | 1 706,84 | 1 240,25 | 1 207,36 |
| 2 180,- | 1 | 1 510,06 | 1 554,46 | 1 720,00 | 1 249,92 | 1 216,68 |
| 2 200,- | 1 | 1 521,31 | 1 565,80 | 1 733,00 | 1 259,59 | 1 226,35 |
| 2 220,- | 1 | 1 532,56 | 1 577,14 | 1 746,00 | 1 269,26 | 1 235,68 |
| 2 240,- | 1 | 1 543,73 | 1 588,57 | 1 758,84 | 1 278,75 | 1 245,17 |
| 2 260,- | 1 | 1 554,90 | 1 599,82 | 1 771,84 | 1 288,07 | 1 254,49 |
| 2 280,- | 1 | 1 566,15 | 1 611,16 | 1 784,67 | 1 297,74 | 1 263,80 |
| 2 300,- | 1 | 1 577,23 | 1 622,51 | 1 797,50 | 1 307,23 | 1 273,12 |
| 2 320,- | 1 | 1 588,39 | 1 633,76 | 1 810,17 | 1 316,73 | 1 282,44 |
| 2 340,- | 1 | 1 599,55 | 1 645,01 | 1 823,00 | 1 326,22 | 1 291,75 |
| 2 360,- | 1 | 1 610,63 | 1 656,35 | 1 835,67 | 1 335,36 | 1 300,90 |
| 2 380,- | 1 | 1 621,71 | 1 667,52 | 1 848,34 | 1 344,85 | 1 310,04 |
| 2 400,- | 1 | 1 632,78 | 1 678,77 | 1 861,00 | 1 354,18 | 1 319,36 |
| 2 420,- | 1 | 1 643,86 | 1 690,02 | 1 873,50 | 1 363,32 | 1 328,50 |
| 2 440,- | 1 | 1 654,94 | 1 701,18 | 1 886,00 | 1 372,64 | 1 337,47 |
| 2 460,- | 1 | 1 665,93 | 1 712,35 | 1 898,67 | 1 381,78 | 1 346,61 |
| 2 480,- | 1 | 1 677,00 | 1 723,51 | 1 911,00 | 1 391,09 | 1 355,58 |
| 2 500,- | 1 | 1 687,99 | 1 734,67 | 1 923,50 | 1 400,07 | 1 364,55 |
| 2 520,- | 1 | 1 698,98 | 1 745,84 | 1 935,84 | 1 409,38 | 1 373,51 |
| 2 540,- | 1 | 1 709,97 | 1 756,91 | 1 948,17 | 1 418,35 | 1 382,48 |
| 2 560,- | 1 | 1 720,87 | 1 768,08 | 1 960,50 | 1 427,50 | 1 391,45 |
| 2 580,- | 1 | 1 731,86 | 1 779,15 | 1 972,67 | 1 436,46 | 1 400,41 |
| 2 600,- | 1 | 1 742,76 | 1 790,24 | 1 985,00 | 1 445,60 | 1 409,02 |

| Bruttoarbeitsentgelt | Pauschalisiertes Nettoentgelt nach § 106 des Dritten Buches Sozialgesetzbuch für die Berechnung des Kurzarbeitergeldes: | | | | | |
|----------------------|--|----------|----------|----------|----------|----------|
| | 1. für Beschäftigte, die Beiträge zur Sozialversicherung zu tragen haben 2. für Beschäftigte, die keine Beiträge zur Sozialversicherung zu tragen haben (Geringverdiener) | | | | | |
| | Steuerklasse | | | | | |
| | | I/IV | II | III | V | VI |
| monatlich | | | | | | |
| Euro | | Euro | Euro | Euro | Euro | Euro |
| 2 620,- | 1 | 1 753,66 | 1 801,23 | 1 997,17 | 1 454,56 | 1 417,82 |
| 2 640,- | 1 | 1 764,56 | 1 812,30 | 2 009,17 | 1 463,54 | 1 426,78 |
| 2 660,- | 1 | 1 775,47 | 1 823,29 | 2 021,34 | 1 472,32 | 1 435,40 |
| 2 680,- | 1 | 1 786,36 | 1 834,36 | 2 033,34 | 1 481,30 | 1 444,19 |
| 2 700,- | 1 | 1 797,18 | 1 845,35 | 2 045,34 | 1 490,26 | 1 452,81 |
| 2 720,- | 1 | 1 807,99 | 1 856,34 | 2 057,34 | 1 498,87 | 1 461,60 |
| 2 740,- | 1 | 1 818,80 | 1 867,24 | 2 069,34 | 1 507,67 | 1 470,22 |
| 2 760,- | 1 | 1 829,62 | 1 878,23 | 2 081,17 | 1 516,45 | 1 478,83 |
| 2 780,- | 1 | 1 840,43 | 1 889,14 | 2 093,00 | 1 525,07 | 1 487,35 |
| 2 800,- | 1 | 1 851,15 | 1 900,13 | 2 105,17 | 1 534,04 | 1 495,88 |
| 2 820,- | 1 | 1 861,96 | 1 910,94 | 2 117,34 | 1 542,66 | 1 504,41 |
| 2 840,- | 1 | 1 872,69 | 1 921,84 | 2 129,34 | 1 551,27 | 1 513,03 |
| 2 860,- | 1 | 1 883,41 | 1 932,73 | 2 141,50 | 1 559,89 | 1 521,55 |
| 2 880,- | 1 | 1 894,14 | 1 943,64 | 2 153,67 | 1 568,32 | 1 530,16 |
| 2 900,- | 1 | 1 904,78 | 1 954,45 | 2 165,67 | 1 576,94 | 1 538,69 |
| 2 920,- | 1 | 1 915,50 | 1 965,27 | 2 177,67 | 1 585,55 | 1 547,31 |
| 2 940,- | 1 | 1 926,14 | 1 976,08 | 2 189,61 | 1 594,08 | 1 555,84 |
| 2 960,- | 1 | 1 936,77 | 1 986,89 | 2 200,81 | 1 602,60 | 1 564,36 |
| 2 980,- | 1 | 1 947,41 | 1 997,61 | 2 212,01 | 1 611,22 | 1 572,89 |
| 3 000,- | 1 | 1 958,05 | 2 008,43 | 2 223,00 | 1 619,75 | 1 581,50 |
| 3 020,- | 1 | 1 968,68 | 2 019,16 | 2 234,20 | 1 628,28 | 1 590,03 |
| 3 040,- | 1 | 1 979,24 | 2 029,88 | 2 245,40 | 1 636,89 | 1 598,65 |
| 3 060,- | 1 | 1 989,79 | 2 040,61 | 2 256,41 | 1 645,41 | 1 607,17 |
| 3 080,- | 1 | 2 000,43 | 2 051,33 | 2 267,61 | 1 654,03 | 1 615,70 |
| 3 100,- | 1 | 2 010,89 | 2 061,96 | 2 278,61 | 1 662,56 | 1 624,32 |
| 3 120,- | 1 | 2 021,43 | 2 072,69 | 2 289,81 | 1 671,09 | 1 632,85 |
| 3 140,- | 1 | 2 031,98 | 2 083,33 | 2 300,80 | 1 679,70 | 1 641,37 |
| 3 160,- | 1 | 2 042,44 | 2 093,97 | 2 311,81 | 1 688,22 | 1 649,98 |
| 3 180,- | 1 | 2 052,90 | 2 104,60 | 2 323,01 | 1 696,76 | 1 658,51 |
| 3 200,- | 1 | 2 063,36 | 2 115,24 | 2 334,01 | 1 705,37 | 1 667,13 |
| 3 220,- | 1 | 2 073,82 | 2 125,78 | 2 345,00 | 1 713,90 | 1 675,66 |
| 3 240,- | 1 | 2 084,29 | 2 136,34 | 2 356,04 | 1 722,52 | 1 684,18 |
| 3 260,- | 1 | 2 094,66 | 2 146,97 | 2 367,82 | 1 731,04 | 1 692,79 |
| 3 280,- | 1 | 2 105,12 | 2 157,53 | 2 379,42 | 1 739,57 | 1 701,32 |
| 3 300,- | 1 | 2 115,50 | 2 168,07 | 2 391,02 | 1 748,18 | 1 709,94 |
| 3 320,- | 1 | 2 125,87 | 2 178,53 | 2 402,64 | 1 756,71 | 1 718,47 |
| 3 340,- | 1 | 2 136,24 | 2 189,08 | 2 414,24 | 1 765,33 | 1 727,08 |

| Bruttoarbeitsentgelt | Pauschalisiertes Nettoentgelt nach § 106 des Dritten Buches Sozialgesetzbuch für die Berechnung des Kurzarbeitergeldes: | | | | | |
|----------------------|--|----------|----------|----------|----------|----------|
| | 1. für Beschäftigte, die Beiträge zur Sozialversicherung zu tragen haben 2. für Beschäftigte, die keine Beiträge zur Sozialversicherung zu tragen haben (Geringverdiener) | | | | | |
| | Steuerklasse | | | | | |
| | | I/IV | II | III | V | VI |
| monatlich | | | | | | |
| Euro | | Euro | Euro | Euro | Euro | Euro |
| 3 360,- | 1 | 2 146,53 | 2 199,54 | 2 425,84 | 1 773,85 | 1 735,60 |
| 3 380,- | 1 | 2 156,90 | 2 210,00 | 2 437,45 | 1 782,38 | 1 744,13 |
| 3 400,- | 1 | 2 167,18 | 2 220,46 | 2 448,87 | 1 790,99 | 1 752,66 |
| 3 420,- | 1 | 2 177,48 | 2 230,92 | 2 460,48 | 1 799,52 | 1 761,28 |
| 3 440,- | 1 | 2 187,76 | 2 241,30 | 2 472,08 | 1 808,04 | 1 769,80 |
| 3 460,- | 1 | 2 198,04 | 2 251,76 | 2 483,68 | 1 816,66 | 1 778,41 |
| 3 480,- | 1 | 2 208,24 | 2 262,14 | 2 495,11 | 1 825,19 | 1 786,95 |
| 3 500,- | 1 | 2 218,53 | 2 272,50 | 2 506,71 | 1 833,80 | 1 795,48 |
| 3 520,- | 1 | 2 228,73 | 2 282,88 | 2 518,33 | 1 842,33 | 1 804,09 |
| 3 540,- | 1 | 2 238,93 | 2 293,26 | 2 529,75 | 1 850,85 | 1 812,61 |
| 3 560,- | 1 | 2 249,12 | 2 303,54 | 2 541,36 | 1 859,39 | 1 821,14 |
| 3 580,- | 1 | 2 259,32 | 2 313,82 | 2 552,78 | 1 868,00 | 1 829,76 |
| 3 600,- | 1 | 2 269,42 | 2 324,11 | 2 564,39 | 1 876,53 | 1 838,29 |
| 3 620,- | 1 | 2 279,54 | 2 334,48 | 2 575,81 | 1 885,15 | 1 846,90 |
| 3 640,- | 1 | 2 289,65 | 2 344,68 | 2 587,24 | 1 893,67 | 1 855,42 |
| 3 660,- | 1 | 2 299,85 | 2 354,97 | 2 598,84 | 1 902,28 | 1 863,95 |
| 3 680,- | 1 | 2 309,87 | 2 365,17 | 2 610,28 | 1 910,81 | 1 872,57 |
| 3 700,- | 1 | 2 319,98 | 2 375,45 | 2 621,71 | 1 919,34 | 1 881,10 |
| 3 720,- | 1 | 2 330,00 | 2 385,65 | 2 633,13 | 1 927,86 | 1 889,62 |
| 3 740,- | 1 | 2 340,11 | 2 395,85 | 2 644,56 | 1 936,48 | 1 898,23 |
| 3 760,- | 1 | 2 350,13 | 2 406,04 | 2 655,99 | 1 945,01 | 1 906,76 |
| 3 780,- | 1 | 2 360,15 | 2 416,16 | 2 667,41 | 1 953,62 | 1 915,38 |
| 3 800,- | 1 | 2 370,08 | 2 426,35 | 2 678,85 | 1 962,15 | 1 923,91 |
| 3 820,- | 1 | 2 380,11 | 2 436,46 | 2 690,28 | 1 970,77 | 1 932,43 |
| 3 840,- | 1 | 2 390,04 | 2 446,57 | 2 701,70 | 1 979,29 | 1 941,04 |
| 3 860,- | 1 | 2 400,06 | 2 456,68 | 2 713,13 | 1 987,82 | 1 949,58 |
| 3 880,- | 1 | 2 409,99 | 2 466,70 | 2 724,56 | 1 996,35 | 1 958,11 |
| 3 900,- | 1 | 2 419,93 | 2 476,81 | 2 735,98 | 2 004,96 | 1 966,72 |
| 3 920,- | 1 | 2 429,78 | 2 486,83 | 2 747,24 | 2 013,48 | 1 975,24 |
| 3 940,- | 1 | 2 439,71 | 2 496,94 | 2 758,67 | 2 022,10 | 1 983,86 |
| 3 960,- | 1 | 2 449,55 | 2 506,96 | 2 769,92 | 2 030,63 | 1 992,39 |
| 3 980,- | 1 | 2 459,40 | 2 516,98 | 2 781,35 | 2 039,16 | 2 000,92 |
| 4 000,- | 1 | 2 469,25 | 2 526,91 | 2 792,77 | 2 047,78 | 2 009,53 |
| 4 020,- | 1 | 2 479,09 | 2 536,94 | 2 804,03 | 2 056,30 | 2 018,05 |
| 4 040,- | 1 | 2 488,94 | 2 546,88 | 2 815,28 | 2 064,83 | 2 026,58 |
| 4 060,- | 1 | 2 498,69 | 2 556,81 | 2 826,71 | 2 073,44 | 2 035,20 |
| 4 080,- | 1 | 2 508,54 | 2 566,74 | 2 837,96 | 2 081,97 | 2 043,73 |

| Bruttoarbeitsentgelt | Pauschalisiertes Nettoentgelt nach § 106 des Dritten Buches Sozialgesetzbuch für die Berechnung des Kurzarbeitergeldes: | | | | | |
|----------------------|--|----------|----------|----------|----------|----------|
| | 1. für Beschäftigte, die Beiträge zur Sozialversicherung zu tragen haben 2. für Beschäftigte, die keine Beiträge zur Sozialversicherung zu tragen haben (Geringverdiener) | | | | | |
| | Steuerklasse | | | | | |
| | | I/IV | II | III | V | VI |
| monatlich | | | | | | |
| Euro | | Euro | Euro | Euro | Euro | Euro |
| 4 100,- | 1 | 2 518,29 | 2 576,68 | 2 849,22 | 2 090,59 | 2 052,34 |
| 4 120,- | 1 | 2 528,06 | 2 586,52 | 2 860,65 | 2 099,11 | 2 060,86 |
| 4 140,- | 1 | 2 537,81 | 2 596,45 | 2 871,90 | 2 107,64 | 2 069,39 |
| 4 160,- | 1 | 2 547,48 | 2 606,30 | 2 883,15 | 2 116,25 | 2 077,92 |
| 4 180,- | 1 | 2 557,24 | 2 616,15 | 2 894,41 | 2 124,78 | 2 086,54 |
| 4 200,- | 1 | 2 566,91 | 2 625,99 | 2 905,66 | 2 133,30 | 2 095,06 |
| 4 220,- | 1 | 2 576,58 | 2 635,84 | 2 917,08 | 2 141,92 | 2 103,67 |
| 4 240,- | 1 | 2 586,25 | 2 645,59 | 2 928,16 | 2 150,45 | 2 112,21 |
| 4 260,- | 1 | 2 595,92 | 2 655,44 | 2 939,42 | 2 159,06 | 2 120,82 |
| 4 280,- | 1 | 2 605,50 | 2 665,20 | 2 950,67 | 2 167,59 | 2 129,35 |
| 4 300,- | 1 | 2 615,09 | 2 674,96 | 2 961,92 | 2 176,11 | 2 137,87 |
| 4 320,- | 1 | 2 624,66 | 2 684,72 | 2 973,17 | 2 184,73 | 2 146,40 |
| 4 340,- | 1 | 2 634,33 | 2 694,47 | 2 984,43 | 2 193,26 | 2 155,02 |
| 4 360,- | 1 | 2 643,84 | 2 704,14 | 2 995,50 | 2 201,79 | 2 163,55 |
| 4 380,- | 1 | 2 653,41 | 2 713,90 | 3 006,75 | 2 210,41 | 2 172,16 |
| 4 400,- | 1 | 2 662,91 | 2 723,48 | 3 018,00 | 2 218,93 | 2 180,68 |
| 4 420,- | 1 | 2 672,49 | 2 733,24 | 3 029,08 | 2 227,54 | 2 189,21 |
| 4 440,- | 1 | 2 681,99 | 2 742,82 | 3 040,33 | 2 236,07 | 2 197,83 |
| 4 460,- | 1 | 2 691,48 | 2 752,49 | 3 051,58 | 2 244,60 | 2 206,36 |
| 4 480,- | 1 | 2 700,97 | 2 762,08 | 3 062,67 | 2 253,22 | 2 214,88 |
| 4 500,- | 1 | 2 710,38 | 2 771,75 | 3 073,74 | 2 261,74 | 2 223,49 |
| 4 520,- | 1 | 2 719,88 | 2 781,33 | 3 084,99 | 2 270,27 | 2 232,02 |
| 4 540,- | 1 | 2 729,19 | 2 790,82 | 3 096,06 | 2 278,80 | 2 240,46 |
| 4 560,- | 1 | 2 737,90 | 2 799,70 | 3 106,62 | 2 286,53 | 2 248,28 |
| 4 580,- | 1 | 2 746,60 | 2 808,49 | 3 117,17 | 2 294,27 | 2 256,02 |
| 4 600,- | 1 | 2 755,30 | 2 817,37 | 3 127,89 | 2 302,09 | 2 263,76 |
| 4 620,- | 1 | 2 763,91 | 2 826,16 | 3 138,44 | 2 309,83 | 2 271,59 |
| 4 640,- | 1 | 2 772,53 | 2 834,95 | 3 148,99 | 2 317,56 | 2 279,31 |
| 4 660,- | 1 | 2 781,14 | 2 843,75 | 3 159,54 | 2 325,38 | 2 287,05 |
| 4 680,- | 1 | 2 789,76 | 2 852,53 | 3 170,08 | 2 333,12 | 2 294,88 |
| 4 700,- | 1 | 2 798,37 | 2 861,24 | 3 180,64 | 2 340,86 | 2 302,62 |
| 4 720,- | 1 | 2 806,90 | 2 869,94 | 3 191,19 | 2 348,68 | 2 310,44 |
| 4 740,- | 1 | 2 815,43 | 2 878,64 | 3 201,73 | 2 356,41 | 2 318,17 |
| 4 760,- | 1 | 2 823,95 | 2 887,35 | 3 212,29 | 2 364,15 | 2 325,91 |
| 4 780,- | 1 | 2 832,48 | 2 896,05 | 3 222,65 | 2 371,98 | 2 333,73 |
| 4 800,- | 1 | 2 840,92 | 2 904,66 | 3 233,21 | 2 379,72 | 2 341,47 |
| 4 820,- | 1 | 2 849,45 | 2 913,28 | 3 243,76 | 2 387,44 | 2 349,20 |

| Bruttoarbeitsentgelt | Pauschalisiertes Nettoentgelt nach § 106 des Dritten Buches Sozialgesetzbuch für die Berechnung des Kurzarbeitergeldes: | | | | | |
|----------------------|--|----------|----------|----------|----------|----------|
| | 1. für Beschäftigte, die Beiträge zur Sozialversicherung zu tragen haben 2. für Beschäftigte, die keine Beiträge zur Sozialversicherung zu tragen haben (Geringverdiener) | | | | | |
| | Steuerklasse | | | | | |
| | | I/IV | II | III | V | VI |
| monatlich | | | | | | |
| Euro | | Euro | Euro | Euro | Euro | Euro |
| 4 840,- | 1 | 2 857,80 | 2 921,89 | 3 254,13 | 2 395,18 | 2 356,94 |
| 4 860,- | 1 | 2 866,24 | 2 930,42 | 3 264,68 | 2 403,01 | 2 364,68 |
| 4 880,- | 1 | 2 874,68 | 2 939,04 | 3 275,06 | 2 410,75 | 2 372,50 |
| 4 900,- | 1 | 2 883,03 | 2 947,56 | 3 285,60 | 2 418,48 | 2 380,23 |
| 4 920,- | 1 | 2 891,39 | 2 956,09 | 3 295,98 | 2 426,30 | 2 387,97 |
| 4 940,- | 1 | 2 899,74 | 2 964,62 | 3 306,34 | 2 434,04 | 2 395,80 |
| 4 960,- | 1 | 2 908,09 | 2 973,14 | 3 316,90 | 2 441,78 | 2 403,53 |
| 4 980,- | 1 | 2 916,44 | 2 981,59 | 3 327,27 | 2 449,60 | 2 411,36 |
| 5 000,- | 1 | 2 924,70 | 2 990,02 | 3 337,64 | 2 457,33 | 2 419,09 |
| 5 020,- | 1 | 2 932,96 | 2 998,46 | 3 348,02 | 2 465,07 | 2 426,83 |
| 5 040,- | 1 | 2 941,23 | 3 006,90 | 3 358,39 | 2 472,89 | 2 434,65 |
| 5 060,- | 1 | 2 949,49 | 3 015,25 | 3 368,76 | 2 480,63 | 2 442,39 |
| 5 080,- | 1 | 2 957,67 | 3 023,69 | 3 379,14 | 2 488,36 | 2 450,12 |
| 5 100,- | 1 | 2 965,92 | 3 032,04 | 3 389,51 | 2 496,19 | 2 457,94 |
| 5 120,- | 1 | 2 974,11 | 3 040,39 | 3 399,88 | 2 503,93 | 2 465,68 |
| 5 140,- | 1 | 2 982,28 | 3 048,66 | 3 410,26 | 2 511,66 | 2 473,42 |
| 5 160,- | 1 | 2 990,37 | 3 057,01 | 3 420,46 | 2 519,49 | 2 481,24 |
| 5 180,- | 1 | 2 998,54 | 3 065,27 | 3 430,82 | 2 527,22 | 2 488,97 |
| 5 200,- | 1 | 3 006,63 | 3 073,53 | 3 441,20 | 2 534,96 | 2 496,71 |
| 5 220,- | 1 | 3 014,71 | 3 081,80 | 3 451,40 | 2 542,78 | 2 504,54 |
| 5 240,- | 1 | 3 022,80 | 3 090,06 | 3 461,78 | 2 550,52 | 2 512,28 |
| 5 260,- | 1 | 3 030,80 | 3 098,24 | 3 471,97 | 2 558,25 | 2 520,00 |
| 5 280,- | 1 | 3 038,81 | 3 106,41 | 3 482,34 | 2 566,07 | 2 527,83 |
| 5 300,- | 1 | 3 046,89 | 3 114,58 | 3 492,54 | 2 573,81 | 2 535,57 |
| 5 320,- | 1 | 3 054,89 | 3 122,77 | 3 502,73 | 2 581,55 | 2 543,31 |
| 5 340,- | 1 | 3 062,81 | 3 130,85 | 3 513,11 | 2 589,37 | 2 551,13 |
| 5 360,- | 1 | 3 070,80 | 3 139,03 | 3 523,31 | 2 597,10 | 2 558,86 |
| 5 380,- | 1 | 3 078,72 | 3 147,11 | 3 533,51 | 2 604,84 | 2 566,60 |
| 5 400,- | 1 | 3 086,63 | 3 155,12 | 3 543,70 | 2 612,58 | 2 574,34 |
| 5 420,- | 1 | 3 094,45 | 3 163,20 | 3 553,90 | 2 620,41 | 2 582,16 |
| 5 440,- | 1 | 3 102,36 | 3 171,29 | 3 564,10 | 2 628,13 | 2 589,89 |
| 5 460,- | 1 | 3 110,18 | 3 179,28 | 3 574,30 | 2 635,87 | 2 597,63 |
| 5 480,- | 1 | 3 118,10 | 3 187,29 | 3 584,49 | 2 643,70 | 2 605,45 |
| 5 500,- | 1 | 3 125,92 | 3 195,29 | 3 594,51 | 2 651,44 | 2 613,19 |
| 5 520,- | 1 | 3 133,65 | 3 203,20 | 3 604,71 | 2 659,17 | 2 620,92 |
| 5 540,- | 1 | 3 141,48 | 3 211,20 | 3 614,91 | 2 666,99 | 2 628,75 |
| 5 560,- | 1 | 3 149,22 | 3 219,11 | 3 625,10 | 2 674,73 | 2 636,49 |

| Bruttoarbeitsentgelt | Pauschalisiertes Nettoentgelt nach § 106 des Dritten Buches Sozialgesetzbuch für die Berechnung des Kurzarbeitergeldes: | | | | | |
|----------------------|--|----------|----------|----------|----------|----------|
| | 1. für Beschäftigte, die Beiträge zur Sozialversicherung zu tragen haben 2. für Beschäftigte, die keine Beiträge zur Sozialversicherung zu tragen haben (Geringverdiener) | | | | | |
| | Steuerklasse | | | | | |
| | | I/IV | II | III | V | VI |
| monatlich | | | | | | |
| Euro | | Euro | Euro | Euro | Euro | Euro |
| 5 580,- | 1 | 3 157,04 | 3 227,02 | 3 635,13 | 2 682,47 | 2 644,22 |
| 5 600,- | 1 | 3 164,78 | 3 234,84 | 3 645,33 | 2 690,29 | 2 652,05 |
| 5 620,- | 1 | 3 172,51 | 3 242,76 | 3 655,35 | 2 698,02 | 2 659,78 |
| 5 640,- | 1 | 3 180,33 | 3 250,58 | 3 665,55 | 2 705,76 | 2 667,52 |
| 5 660,- | 1 | 3 188,07 | 3 258,41 | 3 675,56 | 2 713,58 | 2 675,34 |
| 5 680,- | 1 | 3 195,81 | 3 266,23 | 3 685,59 | 2 721,32 | 2 683,08 |
| 5 700,- | 1 | 3 203,63 | 3 274,05 | 3 695,79 | 2 729,05 | 2 690,81 |
| 5 720,- | 1 | 3 211,36 | 3 281,78 | 3 705,81 | 2 736,88 | 2 698,63 |
| 5 740,- | 1 | 3 219,10 | 3 289,61 | 3 715,83 | 2 744,62 | 2 706,37 |
| 5 760,- | 1 | 3 226,93 | 3 297,35 | 3 725,86 | 2 752,35 | 2 714,11 |
| 5 780,- | 1 | 3 234,66 | 3 305,09 | 3 735,87 | 2 760,18 | 2 721,93 |
| 5 800,- | 1 | 3 242,39 | 3 312,91 | 3 745,89 | 2 767,91 | 2 729,66 |
| 5 820,- | 1 | 3 250,22 | 3 320,64 | 3 755,92 | 2 775,65 | 2 737,40 |
| 5 840,- | 1 | 3 257,96 | 3 328,38 | 3 765,94 | 2 783,47 | 2 745,23 |
| 5 860,- | 1 | 3 265,70 | 3 336,20 | 3 775,96 | 2 791,21 | 2 752,97 |
| 5 880,- | 1 | 3 273,52 | 3 343,94 | 3 785,99 | 2 799,03 | 2 760,69 |
| 5 900,- | 1 | 3 281,25 | 3 351,76 | 3 795,82 | 2 806,76 | 2 768,52 |
| 5 920,- | 1 | 3 288,99 | 3 359,41 | 3 805,85 | 2 814,50 | 2 776,26 |
| 5 940,- | 1 | 3 296,73 | 3 367,23 | 3 815,87 | 2 822,24 | 2 784,00 |
| 5 960,- | 1 | 3 304,55 | 3 374,97 | 3 825,72 | 2 829,97 | 2 791,73 |
| 5 980,- | 1 | 3 312,28 | 3 382,70 | 3 835,74 | 2 837,79 | 2 799,55 |
| 6 000,- | 1 | 3 320,02 | 3 390,52 | 3 845,59 | 2 845,53 | 2 807,29 |
| 6 020,- | 1 | 3 327,84 | 3 398,26 | 3 855,61 | 2 853,27 | 2 815,03 |
| 6 040,- | 1 | 3 335,58 | 3 406,00 | 3 865,46 | 2 861,10 | 2 822,85 |
| 6 060,- | 1 | 3 343,31 | 3 413,83 | 3 875,29 | 2 868,82 | 2 830,58 |
| 6 080,- | 1 | 3 351,13 | 3 421,56 | 3 885,14 | 2 876,56 | 2 838,32 |
| 6 100,- | 1 | 3 358,87 | 3 429,30 | 3 895,16 | 2 884,39 | 2 846,14 |
| 6 120,- | 1 | 3 366,61 | 3 437,12 | 3 905,01 | 2 892,13 | 2 853,88 |
| 6 140,- | 1 | 3 374,44 | 3 444,86 | 3 914,86 | 2 899,95 | 2 861,61 |
| 6 160,- | 1 | 3 382,17 | 3 452,68 | 3 924,70 | 2 907,68 | 2 869,44 |
| 6 180,- | 1 | 3 389,91 | 3 460,41 | 3 934,55 | 2 915,42 | 2 877,18 |
| 6 200,- | 1 | 3 397,73 | 3 468,15 | 3 944,40 | 2 923,24 | 2 884,91 |
| 6 220,- | 1 | 3 405,47 | 3 475,97 | 3 954,24 | 2 930,98 | 2 892,74 |
| 6 240,- | 1 | 3 413,29 | 3 483,71 | 3 964,09 | 2 938,71 | 2 900,47 |
| 6 260,- | 1 | 3 421,02 | 3 491,44 | 3 973,94 | 2 946,53 | 2 908,21 |
| 6 280,- | 1 | 3 428,76 | 3 499,27 | 3 983,61 | 2 954,27 | 2 916,03 |
| 6 300,- | 1 | 3 436,58 | 3 507,01 | 3 993,44 | 2 962,01 | 2 923,77 |

| Bruttoarbeitsentgelt | Pauschalisiertes Nettoentgelt nach § 106 des Dritten Buches Sozialgesetzbuch für die Berechnung des Kurzarbeitergeldes: | | | | | |
|----------------------|--|----------|----------|----------|----------|----------|
| | 1. für Beschäftigte, die Beiträge zur Sozialversicherung zu tragen haben 2. für Beschäftigte, die keine Beiträge zur Sozialversicherung zu tragen haben (Geringverdiener) | | | | | |
| | Steuerklasse | | | | | |
| | | I/IV | II | III | V | VI |
| monatlich | | | | | | |
| Euro | | Euro | Euro | Euro | Euro | Euro |
| 6 320,- | 1 | 3 444,32 | 3 514,74 | 4 003,11 | 2 969,84 | 2 931,50 |
| 6 340,- | 1 | 3 452,05 | 3 522,57 | 4 012,96 | 2 977,57 | 2 939,32 |
| 6 360,- | 1 | 3 459,88 | 3 530,30 | 4 022,63 | 2 985,31 | 2 947,06 |
| 6 380,- | 1 | 3 467,62 | 3 538,04 | 4 032,48 | 2 993,13 | 2 954,80 |
| 6 400,- | 1 | 3 475,35 | 3 545,86 | 4 042,15 | 3 000,87 | 2 962,62 |
| 6 420,- | 1 | 3 483,18 | 3 553,60 | 4 051,99 | 3 008,60 | 2 970,35 |
| 6 440,- | 1 | 3 490,91 | 3 561,33 | 4 061,66 | 3 016,42 | 2 978,09 |
| 6 460,- | 1 | 3 498,65 | 3 569,07 | 4 071,33 | 3 024,16 | 2 985,83 |
| 6 480,- | 1 | 3 506,39 | 3 576,89 | 4 081,00 | 3 031,90 | 2 993,66 |
| 6 500,- | 1 | 3 514,21 | 3 584,63 | 4 090,67 | 3 039,63 | 3 001,38 |
| 6 520,- | 1 | 3 521,94 | 3 592,36 | 4 100,52 | 3 047,45 | 3 009,12 |
| 6 540,- | 1 | 3 529,68 | 3 600,18 | 4 110,01 | 3 055,19 | 3 016,95 |
| 6 560,- | 1 | 3 537,50 | 3 607,92 | 4 119,68 | 3 062,93 | 3 024,69 |
| 6 580,- | 1 | 3 545,24 | 3 615,66 | 4 129,35 | 3 070,75 | 3 032,42 |
| 6 600,- | 1 | 3 552,97 | 3 623,49 | 4 139,02 | 3 078,48 | 3 040,24 |
| 6 620,- | 1 | 3 560,79 | 3 631,21 | 4 148,69 | 3 086,22 | 3 047,98 |
| 6 640,- | 1 | 3 568,53 | 3 638,95 | 4 158,36 | 3 094,05 | 3 055,72 |
| 6 660,- | 1 | 3 576,27 | 3 646,78 | 4 167,86 | 3 101,79 | 3 063,54 |
| 6 680,- | 1 | 3 584,10 | 3 654,52 | 4 177,53 | 3 109,51 | 3 071,27 |
| 6 700,- | 1 | 3 591,82 | 3 662,25 | 4 187,20 | 3 117,34 | 3 079,01 |
| und mehr | | | | | | |

Anlage 2
(zu § 2)

Programmablaufplan
zur maschinellen Berechnung von Kurzarbeitergeld nach dem SGB III
(gültig ab dem 1. Januar 2019)

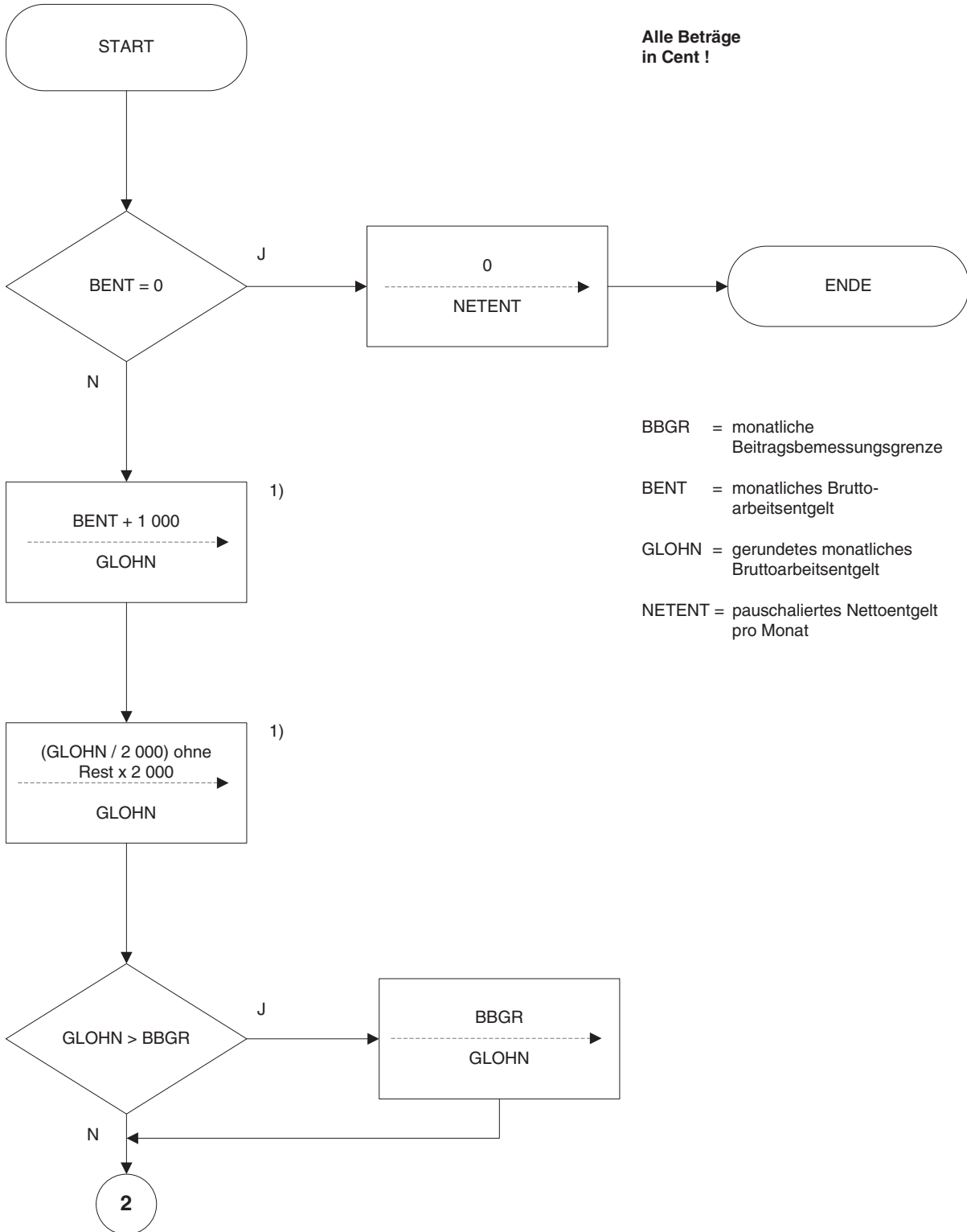

1) = Runden auf den nächsten durch 20 teilbaren Eurobetrag

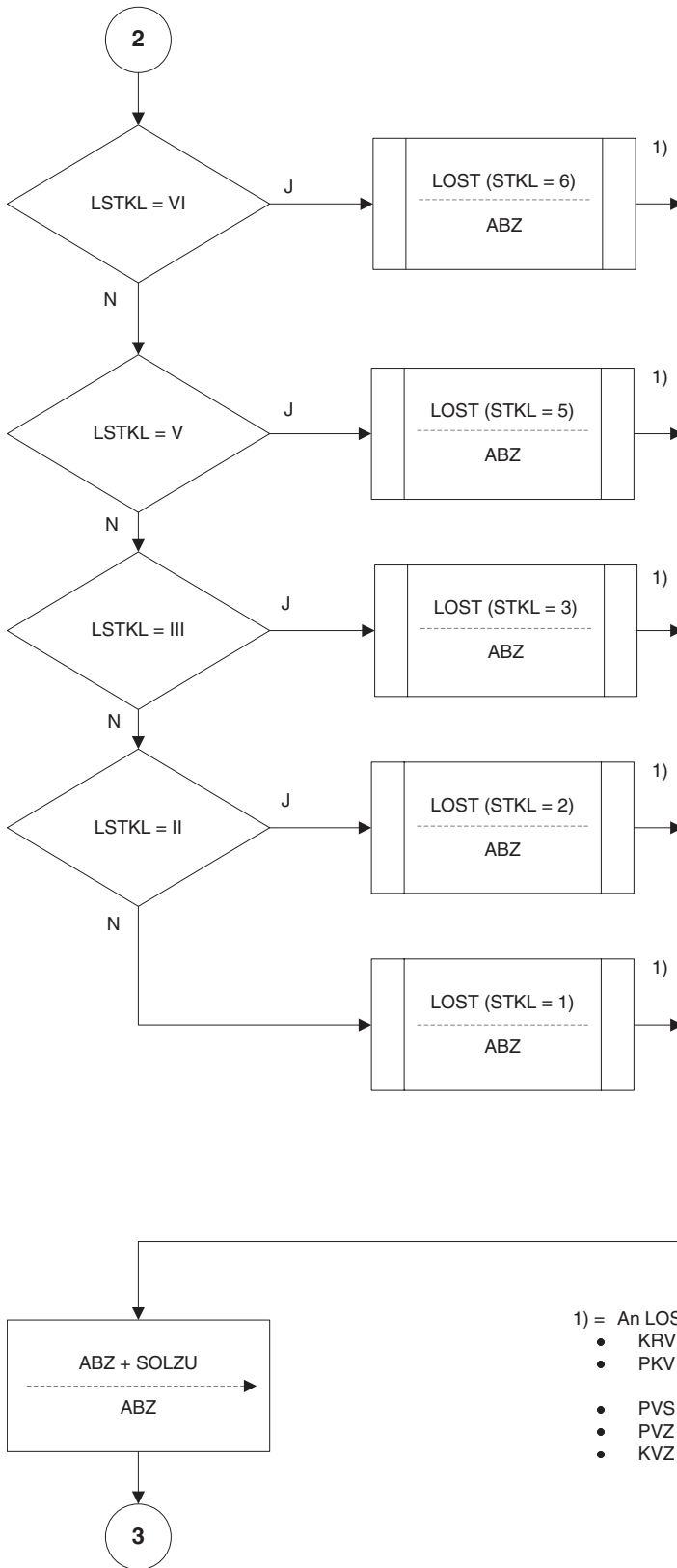

ABZ = Abzüge vom Bruttoarbeitsentgelt

LOST = Unterprogramm zur Errechnung der Lohnsteuer und des Solidaritätszuschlages ab dem 1. Januar 2019. Ist ein Faktor nach dem steuerlichen Faktorverfahren (§ 39f Einkommensteuergesetz) als Lohnsteuerabzugsmerkmal gebildet, ist dieser bei der Errechnung der Lohnsteuer und des Solidaritätszuschlages zu berücksichtigen.
(Achtung: ohne Berücksichtigung von Kinderfreibeträgen und sonstigen individuellen Freibeträgen bzw. individuellen Merkmalen)

LSTKL = Lohnsteuerklasse der Arbeitnehmerin/ des Arbeitnehmers

SOLZU = vom Unterprogramm LOST errechneter Solidaritätszuschlag pro Monat

STKL = Lohnsteuerklasse für die Lohnsteuerberechnung

1) = An LOST zu übergebende Eingangsparameter:

- KRV = 0 (es gilt die Beitragsbemessungsgrenze West)
- PKV = 0 (gesetzlich krankenversicherte Arbeitnehmerinnen/ Arbeitnehmer)
- PVS = 0 (keine Berücksichtigung der Besonderheiten in Sachsen)
- PVZ = 0 (kein Zuschlag zur sozialen Pflegeversicherung)
- KVZ = 0,9 (durchschnittl. Zusatzbeitrag in der Krankenversicherung)

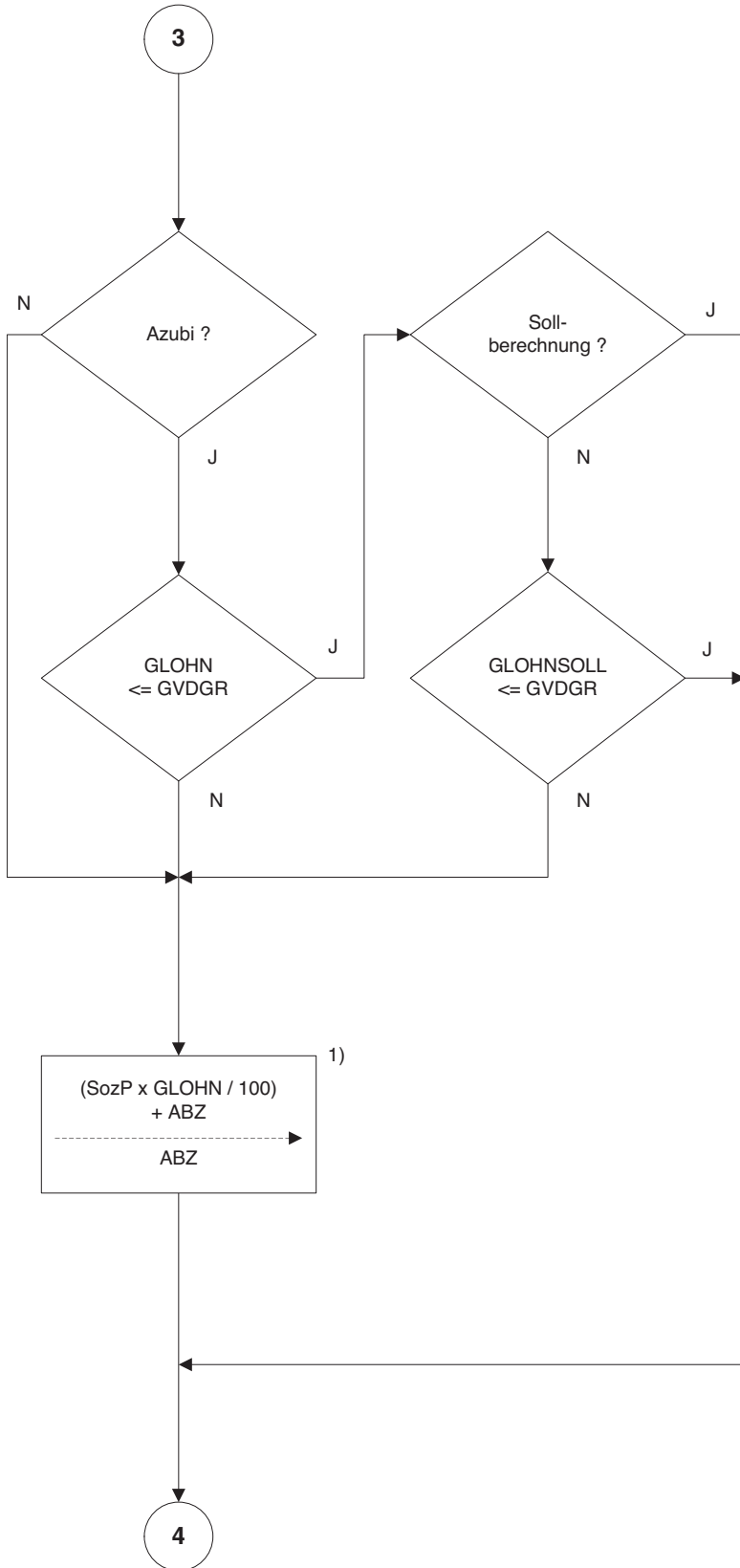

AZUBI = Merkmal für Status Beschäftigte/r im Rahmen betrieblicher Ausbildung

GLOHN SOLL = gerundetes monatliches Soll-Bruttoarbeitsentgelt (bei Istberechnung maßgeblich für die Prüfung, ob die Arbeitnehmerin oder der Arbeitnehmer zu den „Geringverdienern“ zählt, die keine SV-Beiträge zu tragen haben)

GVDGR = monatliche Geringverdienergrenze

SozP = Sozialversicherungspauschale

1) Bruchteile von Centbeträgen kaufmännisch runden

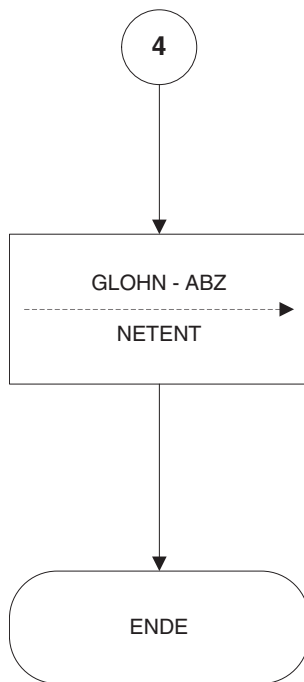

NETENT = pauschaliertes Nettoentgelt
pro Monat

Hinweis für die Berechnung des Leistungsbetrages

Die Berechnung nach dem vorstehenden Programmablaufplan ist für das monatliche Sollentgelt (Bruttoarbeitsentgelt ohne Arbeitsausfall) und für das monatliche Istentgelt (tatsächlich erzielt Bruttoarbeitsentgelt) durchzuführen. Aus der Nettoentgeltdifferenz (= Differenz aus pauschaliertem Nettoentgelt-Soll und pauschaliertem Nettoentgelt-Ist) ist der Leistungsbetrag (Kurzarbeitergeld) zu ermitteln. Arbeitnehmerinnen und Arbeitnehmer, die mindestens ein Kind im Sinne des § 32 Absatz 1, 3 bis 5 des Einkommensteuergesetzes haben, sowie Arbeitnehmerinnen und Arbeitnehmer, deren Ehegattin, Ehegatte, Lebenspartnerin oder Lebenspartner mindestens ein Kind im Sinne des § 32 Absatz 1, 4 und 5 des Einkommensteuergesetzes hat, wenn beide Ehegatten/Lebenspartner unbeschränkt einkommensteuerpflichtig sind und nicht dauernd getrennt leben, erhalten als Kurzarbeitergeld 67 Prozent der Nettoentgeltdifferenz, die übrigen Arbeitnehmerinnen und Arbeitnehmer 60 Prozent der Nettoentgeltdifferenz (Bruchteile von Centbeträgen kaufmännisch gerundet).

Parameterangaben gültig ab dem 1. Januar 2019

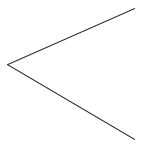
BBGR =  **West = 670 000 Cent**
Ost = 615 000 Cent

GVDGR = 32 500 Cent

SozP = 20,0 %

**Aus der Überlassung des Programmablaufplanes können Ansprüche,
insbesondere Haftungsansprüche, nicht hergeleitet werden.**