



Evaluasi Pelaksanaan Implementasi Jaminan Sosial di Era Digitalisasi

Oleh :

Zainudin

Vice President

Kepala Divisi Pengelolaan Kepesertaan

Crowne Plaza Hotel
September 2017

9 Agenda Prioritas Presiden RI dalam **NAWACITA**

5. Meningkatkan kualitas hidup manusia Indonesia melalui peningkatan kualitas pendidikan dan pelatihan dengan program "**Indonesia Pintar**"; serta peningkatan kesejahteraan masyarakat dengan program "**Indonesia Kerja**" dan "**Indonesia Sejahtera**" dengan mendorong *land reform* dan program kepemilikan tanah seluas 9 hektar, program rumah Kampung Deret atau rumah susun murah yang disubsidi serta **jaminan sosial untuk rakyat di tahun 2019**.

“Menghadirkan Negara” melalui Jaminan Sosial

UUD 1945

UU 40/2004

UU 24/2011

Pasal 34 ayat 2 :

“Negara menyelenggarakan sistem jaminan sosial bagi seluruh rakyat dan memberdayakan masyarakat yang lemah dan tidak mampu sesuai dengan martabat kemanusiaan bagi seluruh rakyat Indonesia”

Pasal 2 :

“Sistem Jaminan Sosial Nasional diselenggarakan berdasarkan asas

keadilan, kepastian, keberlanjutan, dan

keamanusiaan, serta manfaat dan asas keadilan

sosial bagi seluruh rakyat Indonesia”

Pasal 5 :

Pasal 18 :

(1) Berdasarkan Undang-Undang ini dibentuk Badan Penyelenggara Jaminan Sosial.
“Jenis program Jaminan Sosial meliputi Jaminan Kesehatan, Jaminan Kecelakaan Kerja, Jaminan Hari Tua, Jaminan Pensiun, dan Jaminan Kematian”

- a) BPJS Kesehatan; dan
- b) BPJS Ketenagakerjaan

Sistem Jaminan Sosial Nasional

UU 24 Tahun 2011



1 **Regulasi**

2 **Kepatuhan : PWBD - PDS - PNI**

3 **Dukungan Pemerintah**

4 **Awareness Perusahaan & Pekerja**

Pekerja Indonesia Tahun 2017

Potensi Peserta
87,8 Juta Pekerja

Source :
Data Badan Pusat Statistik-Feb 2017



Peserta
BPJS Ketenagakerjaan
42,7 Juta (48,61%)
414.027 Badan Usaha

Formal

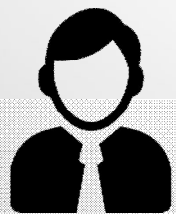

39,1 Juta

Informal

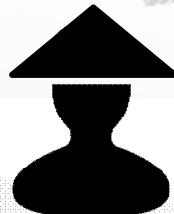

40,7 Juta

Jasa Konstruksi



8 Juta

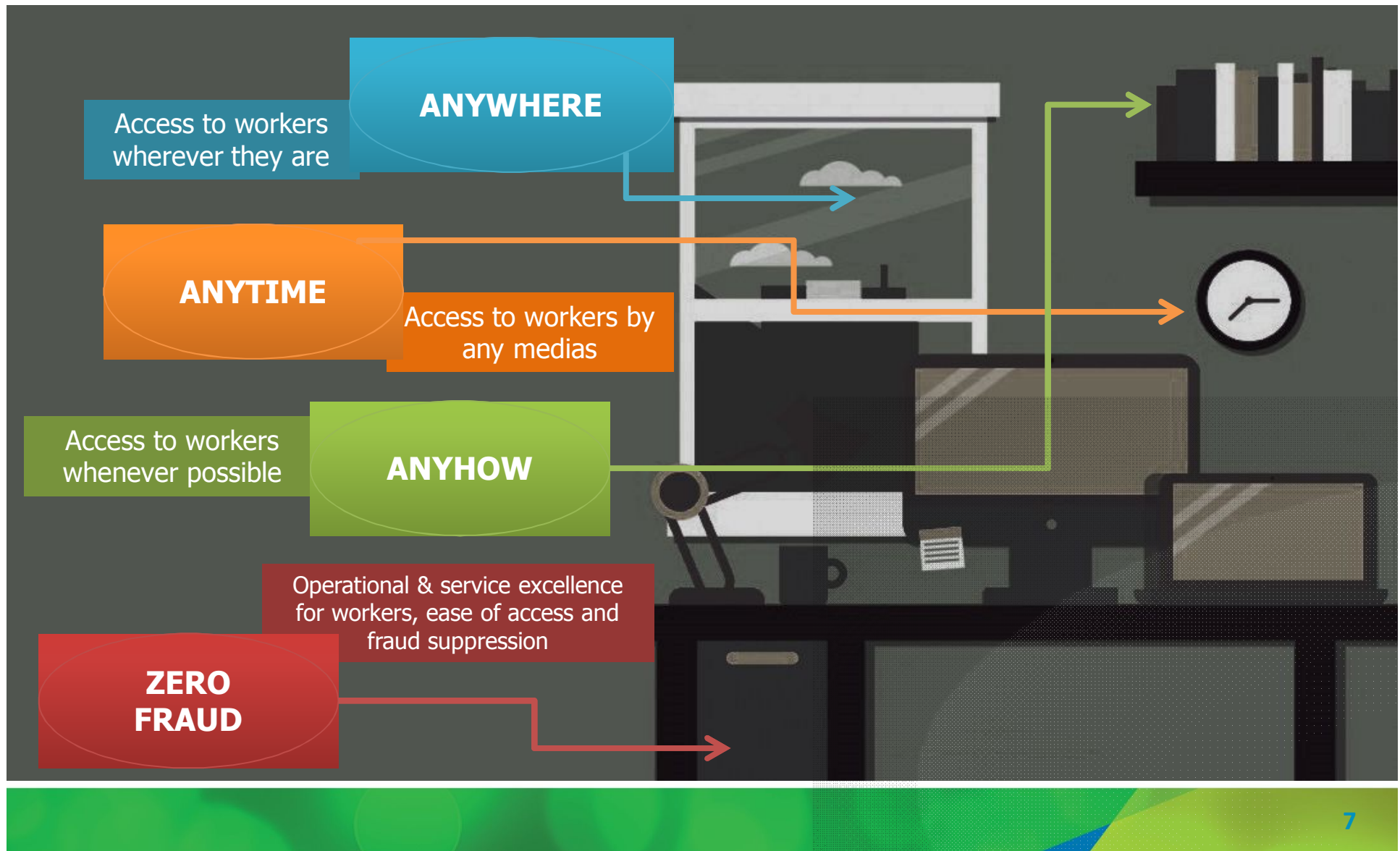



Per **1 Agustus 2017**,
BPJS Ketenagakerjaan diamanatkan
untuk mengelola **Jaminan Sosial**
bagi **TKI**

Skema

- JKK & JKM = **Wajib**
- JHT = **Sukarela**

Masa Perlindungan & Iuran

- Sebelum Penempatan **Rp. 37.000,-**
- Pra & Pasca Penempatan **Rp. 333.000,-**



46.913 TK

S.d **06 September 2017**, jumlah
TKI yang sudah menjadi peserta BPJS
Ketenagakerjaan

Fasilitas Pembiayaan Perumahan Pekerja

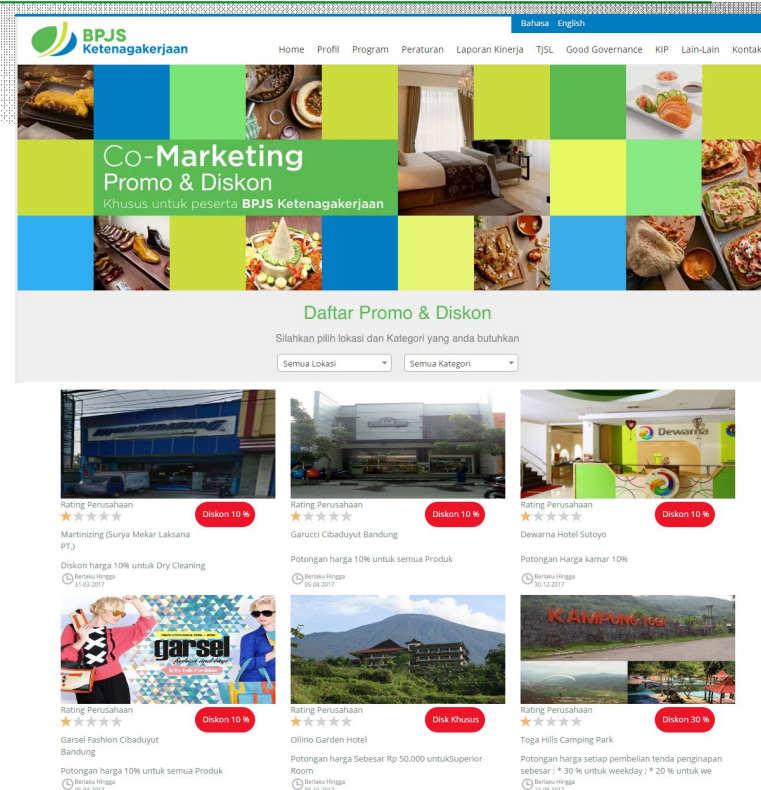

Manfaat Keseharian Untuk Peserta
1.345 Merchant

Bahan Pokok, Pupuk, Hotel, Hiburan, Aksesoris, Tiket, dll

www.bpjsketenagakerjaan.go.id/co-marketing/



Thank You

Kantor Pusat BPJS Ketenagakerjaan
Gedung Jamsostek
Jl. Jend. Gatot Subroto No. 79
Jakarta Selatan – 12930
T (021) 520 7797
F (021) 520 2310
www.bpjsketenagakerjaan.go.id