

► ¿Cómo ha impactado la COVID-19 en el mundo del trabajo de las mujeres?

► **Antes de la crisis por COVID-19,** un gran número de mujeres estaban excluidas del mercado de trabajo. La pandemia empeoró las cosas.

PARTICIPACIÓN EN LA FUERZA DE TRABAJO

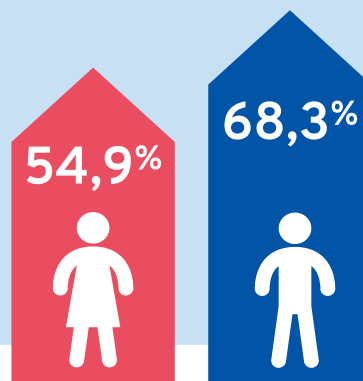

► **Para ellas es más difícil conseguir un empleo,** y sus tasas de desocupación son mayores que las de los hombres.

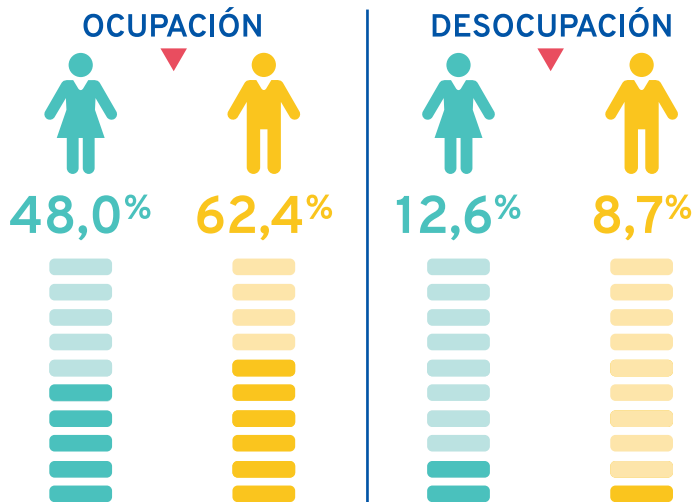

* INE, diciembre 2020

► TASA DE PARTICIPACIÓN

La tasa de participación de los hombres es **1,24 veces** la de las mujeres.



* INE, diciembre 2020

► **Y si consiguen un empleo,** es más probable que sea especialmente dentro de algunos sectores...

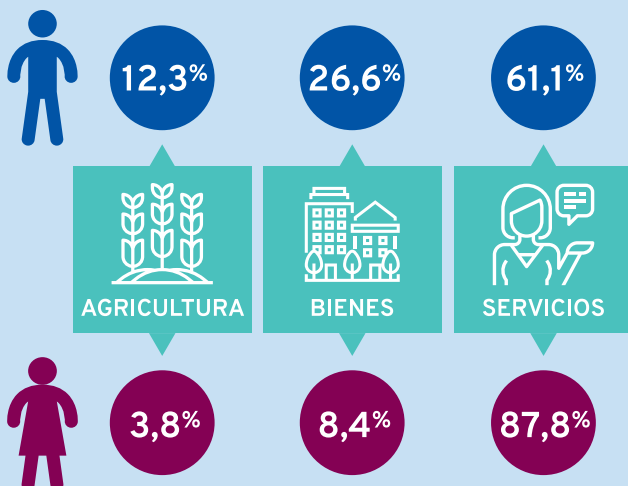

* Panorama Laboral, 2020

► **Esto acentúa la brecha salarial** y limita su crecimiento laboral, perpetuando la desigualdad.

SALARIOS

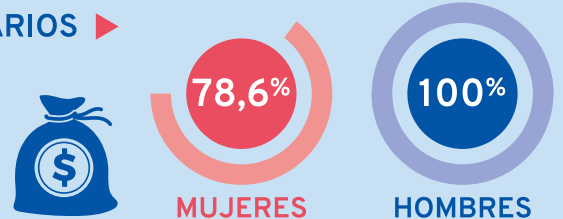

* Panorama Laboral, 2020

► Las mujeres deben estar en el centro de la recuperación económica post COVID-19. Ellas son esenciales para superar juntos la pandemia, y para construir un futuro con trabajo decente para todos.