

# El Programa Internacional de la OIT para la Erradicación del Trabajo Infantil (IPEC)

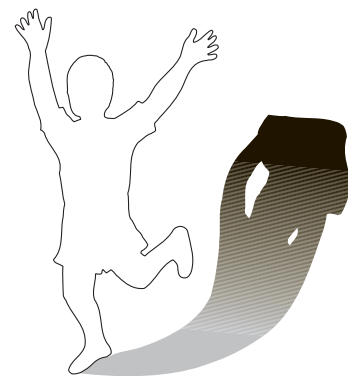

El Programa Internacional de la OIT para la Erradicación del Trabajo Infantil (IPEC) es el mayor programa de cooperación técnica del mundo en materia de trabajo infantil. El IPEC estimula, orienta y apoya en más de 60 países las iniciativas nacionales para eliminar el trabajo infantil.

## ¿Cuál es su objetivo?

El IPEC trabaja en pos de la erradicación del trabajo infantil fortaleciendo la capacidad nacional para abordar ese problema y creando un movimiento de ámbito mundial para luchar contra él.

## ¿Cómo funciona el IPEC?

La voluntad y el compromiso políticos de cada uno de los gobiernos para resolver el problema del trabajo infantil son el punto de partida para la acción del IPEC. Los Estados Miembros reflejan esta actitud firmando un Memorando de Entendimiento con el IPEC para iniciar las actividades de lucha contra el trabajo infantil. Se establecen comités directivos a nivel nacional para desarrollar políticas y programas que se emprenderán en colaboración con las organizaciones de empleadores y de trabajadores, con las ONG y con otros grupos de la sociedad. Asegurar la sostenibilidad del programa es un

factor importante desde su inicio mismo, enfatizando la implicación de cada país de manera que el programa sea considerado como propio.

## ¿Cuál es su prioridad?

Reconociendo que el problema del trabajo infantil no se puede resolver de un día para otro, el IPEC otorga la máxima prioridad a la acción que ponga término a las formas extremas de trabajo infantil tales como: la esclavitud y las prácticas análogas, la explotación de los niños en la prostitución, la pornografía y la explotación con fines ilícitos, las condiciones de trabajo y las ocupaciones laborales peligrosas. Además, el IPEC presta una atención especial a los niños que son particularmente vulnerables, como los niños muy pequeños, los que realizan trabajos ocultos, las niñas, y los niños con problemas o necesidades especiales.

## ¿Cuál es la estrategia del IPEC?

El Programa presta apoyo a las organizaciones asociadas para desarrollar y aplicar medidas orientadas a prevenir el trabajo infantil, a liberar a los niños del trabajo peligroso, a proporcionarles unas condiciones propicias para la rehabilitación y la reintegración social, y a ofrecerles alternativas tanto a ellos como a su familia.



OIT/M.Shapira

## Una estrategia por etapas y multisectorial

- Fomentar una amplia alianza de asociados para reconocer el problema del trabajo infantil y actuar contra él;
- efectuar un análisis de la situación para identificar los problemas relacionados con el trabajo infantil en un país;
- prestar asistencia para el desarrollo y la aplicación de políticas nacionales en materia de trabajo infantil;
- fortalecer las organizaciones existentes y establecer mecanismos institucionales;
- estimular la sensibilización acerca del problema en el ámbito nacional, en las comunidades y en los lugares de trabajo;
- promover el desarrollo y la aplicación de una legislación protectora;
- apoyar la acción directa con los (eventuales) trabajadores infantiles con fines de demostración;
- reproducir y ampliar los proyectos que obtienen resultados satisfactorios en los programas de asociados, y
- reflejar las principales líneas de acción en materia de trabajo infantil en las políticas, los programas y los presupuestos socioeconómicos.

### El IPEC en acción

Desde su creación en 1992, el IPEC se ha desarrollado intensamente. Se han firmado Memorandos de Entendimiento con 35 países, y otros 28 están en preparación. Docenas de organizaciones de empleadores y de trabajadores han unido sus fuerzas al IPEC y están implicadas activamente en la lucha contra el trabajo infantil. La comunidad internacional está participando de forma creciente en la solución de este problema. Un número cada vez mayor de países donantes apoya la lucha contra el trabajo infantil a través del IPEC, y este Programa continuará coordinando y movilizandó la acción internacional contra el trabajo infantil.

### Programa de Información Estadística y de Seguimiento en materia de Trabajo Infantil (SIMPOC)

Para que sean eficaces, las políticas y los programas destinados a eliminar el trabajo infantil deben basarse en información precisa sobre la magnitud, la distribución y las características de este problema. También es vital disponer de una información fidedigna para vigilar el impacto de los programas de acción específicos. En consecuencia, la OIT ha establecido el Programa de Información Estadística y de Seguimiento en materia de Trabajo Infantil (SIMPOC) para fortalecer el impulso del desarrollo de metodologías para realizar estudios modelo sobre el trabajo infantil. La metodología para estos estudios se aplicará próximamente a 40 países. El proyecto mantendrá asimismo bancos de datos

sobre instituciones y organizaciones activas en el campo del trabajo infantil, sobre proyectos y programas en materia de trabajo infantil, sobre actividades en el ámbito industrial, como el establecimiento de códigos de conducta y la ejecución de proyectos, y sobre la legislación y los indicadores nacionales. Esos bancos de datos proporcionarán una base fiable para analizar y evaluar la eficacia de las políticas y los programas orientados a luchar contra el trabajo infantil, así como la información esencial que necesitan los gobiernos, las organizaciones no gubernamentales y la industria para formular programas y políticas destinados a satisfacer las necesidades de los niños trabajadores.

### Países participantes (Memorando de Entendimiento)

Desde 1992:	Brasil, India, Indonesia, Kenya, Tailandia, Turquía
Desde 1994:	Bangladesh, Nepal, Pakistán, República Unida de Tanzania
Desde 1996:	Argentina, Bolivia, Chile, Costa Rica, Egipto, El Salvador, Guatemala, Nicaragua, Panamá, Perú, Sri Lanka, Venezuela
Desde 1997:	Benin, Camboya, Ecuador, Honduras, República Dominicana, Senegal
Desde 1998:	Madagascar, Malí, Paraguay, Sudáfrica
Desde 1999:	Burkina Faso, Uganda

### Países con Memorandos de Entendimiento en preparación

Africa:	Burundi, Camerún, Chad, Etiopía, Gabón, Malawi, Marruecos, Níger, Rwanda, Togo, Zambia, Zimbabwe
Estados árabes:	Jordania, Líbano, Ribera Occidental y Gaza, Siria, Yemen
Asia:	China, Mongolia, Viet Nam
Europa:	Federación de Rusia, Georgia, Rumania, Ucrania
América Latina:	Colombia, México, Uruguay
Caribe:	Haití

### Donantes

Desde 1991:	Alemania
Desde 1992:	Bélgica
Desde 1994:	Australia, España, Estados Unidos de América, Francia, Noruega
Desde 1996:	Canadá, Dinamarca, Italia, Luxemburgo, Países Bajos
Desde 1997:	Comisión Europea, Iniciativa Italiana de Interlocutores Sociales, Reino Unido, Suiza
Desde 1998:	Austria, Cámara de Comercio e Industria Sialkot del Pakistán, Finlandia, Japón, Polonia, Unión Sindical Rengo del Japón